

1:100
1:100

pp 410,00m n.p.m.

RZĘDNA TERENU [m n.p.m.]	417,01
RZĘDNA DNA KANAŁU [m n.p.m.]	415,51
ZAGŁĘBIENIE (do dna kanału) [m]	1,50
ŚREDNICA SPADEK [%]	160PVC
ODLEGŁOŚĆ [m]	0,00

projektowany wpust rynnowy

projektowany wpust rynnowy

projektowana studnia
chtonna PVC 425

RZĘDNA TERENU [m n.p.m.]	416,71	416,55
RZĘDNA DNA KANAŁU [m n.p.m.]	415,41	415,35
ZAGŁĘBIENIE (do dna kanału) [m]	1,30	1,20
ŚREDNICA SPADEK [%]	160PVC	1,00%
ODLEGŁOŚĆ [m]	10,35	16,09

KORMET-PROJEKT mgr inż. Sebastian Kościelniak

ul. Ciernie 54-55, 58-160 Świebodzice tel. 504 784 325,
www.kormetprojekt.pl, biuro@kormetprojekt.pl

obiekt: BUDOWA BUDYNKÓW JEDNORODZINNYCH
W ZABUDOWIE SZEREGOWEJ

adres inwestycji:
58-307 Wałbrzych, dz. nr 342/5-342/15 Obręb 0011 Poniatów

inwestor:
INVEST-PARK DEVELOPMENT Sp. z o. o. ul. Uczniowska 16, 58-306 Wałbrzych

faza:
PROJEKT BUDOWLANY

branża:
INSTALACJE SANITARNE

projektant/nr uprawnień:
inż. Jan Migdał
ANF 2/1/83, UAN. VI-1/3/78/85, NBGP V-7342/3/93/98

podpis:

sprawdzający/nr uprawnień:

podpis:

asystent projektanta:
mgr inż. Sebastian Kościelniak

podpis:

rysunek: Profil podłużny wewnętrznej instalacji kanalizacji
deszczowej do budynku nr 1

data:
02.02.2017r.

skala:
1 : 100

nr rysunku:
IS-79

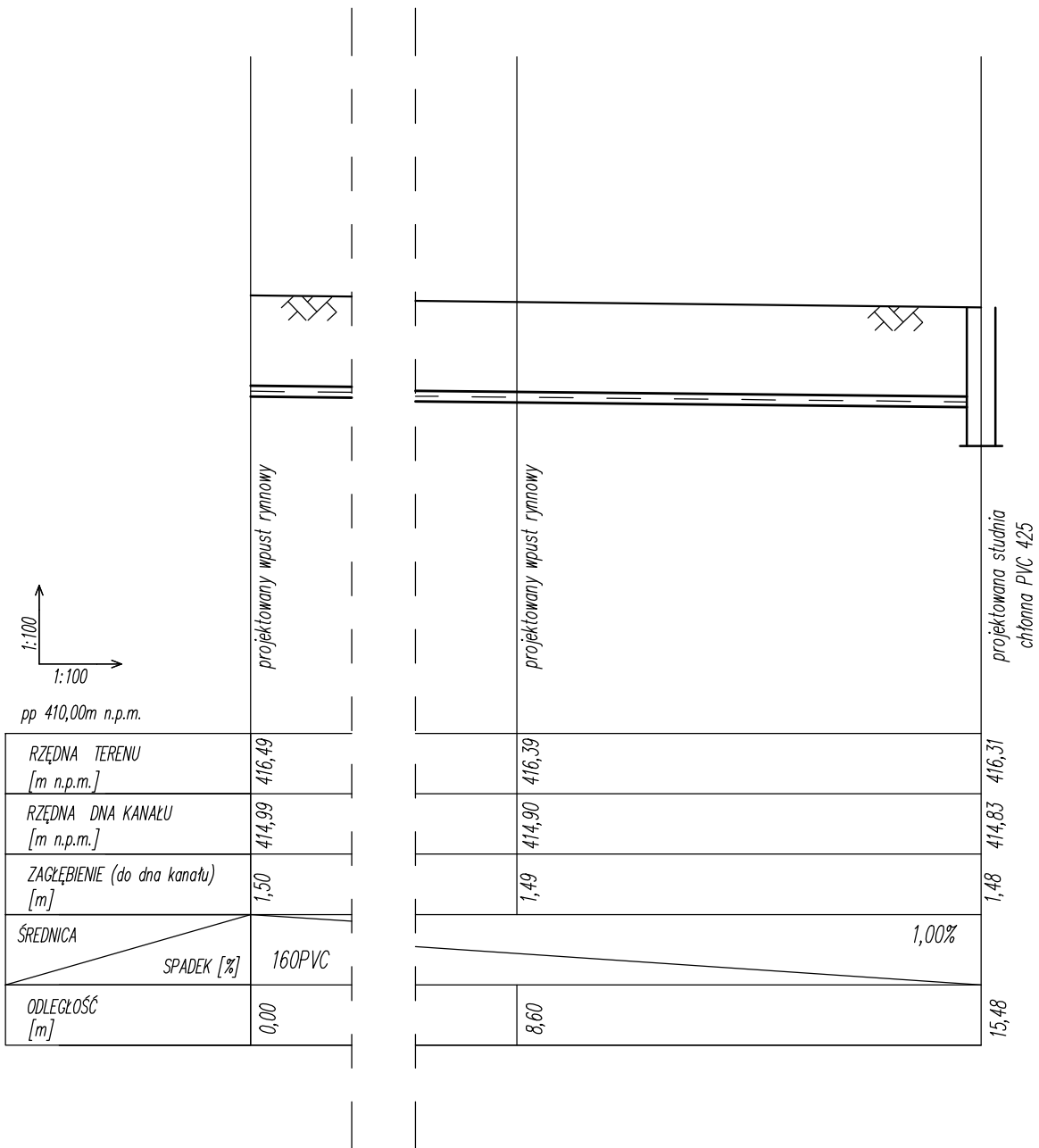

KORMET-PROJEKT mgr inż. Sebastian Kościelniak

ul. Ciernie 54-55, 58-160 Świebodzice tel. 504 784 325,
www.kormetprojekt.pl, biuro@kormetprojekt.pl

obiekt: BUDOWA BUDYNKÓW JEDNORODZINNYCH
W ZABUDOWIE SZEREGOWEJ

adres inwestycji:
58-307 Wałbrzych, dz. nr 342/5-342/15 Obręb 0011 Poniatów

inwestor:
INVEST-PARK DEVELOPMENT Sp. z o. o. ul. Uczniowska 16, 58-306 Wałbrzych

faza:
PROJEKT BUDOWLANY

branża:
INSTALACJE SANITARNE

projektant/nr uprawnień: inż. Jan Migdał ANF 2/1/83, UAN. VI-1/3/78/85, NBGP V-7342/3/93/98	podpis:
---	---------

sprawdzający/nr uprawnień:	podpis:
----------------------------	---------

asystent projektanta: mgr inż. Sebastian Kościelniak	podpis:
---	---------

rysunek: Profil podłużny wewnętrznej instalacji kanalizacji
deszczowej do budynku nr 2

data: 02.02.2017r.	skala: 1 : 100	nr rysunku: IS-80
-----------------------	-------------------	----------------------

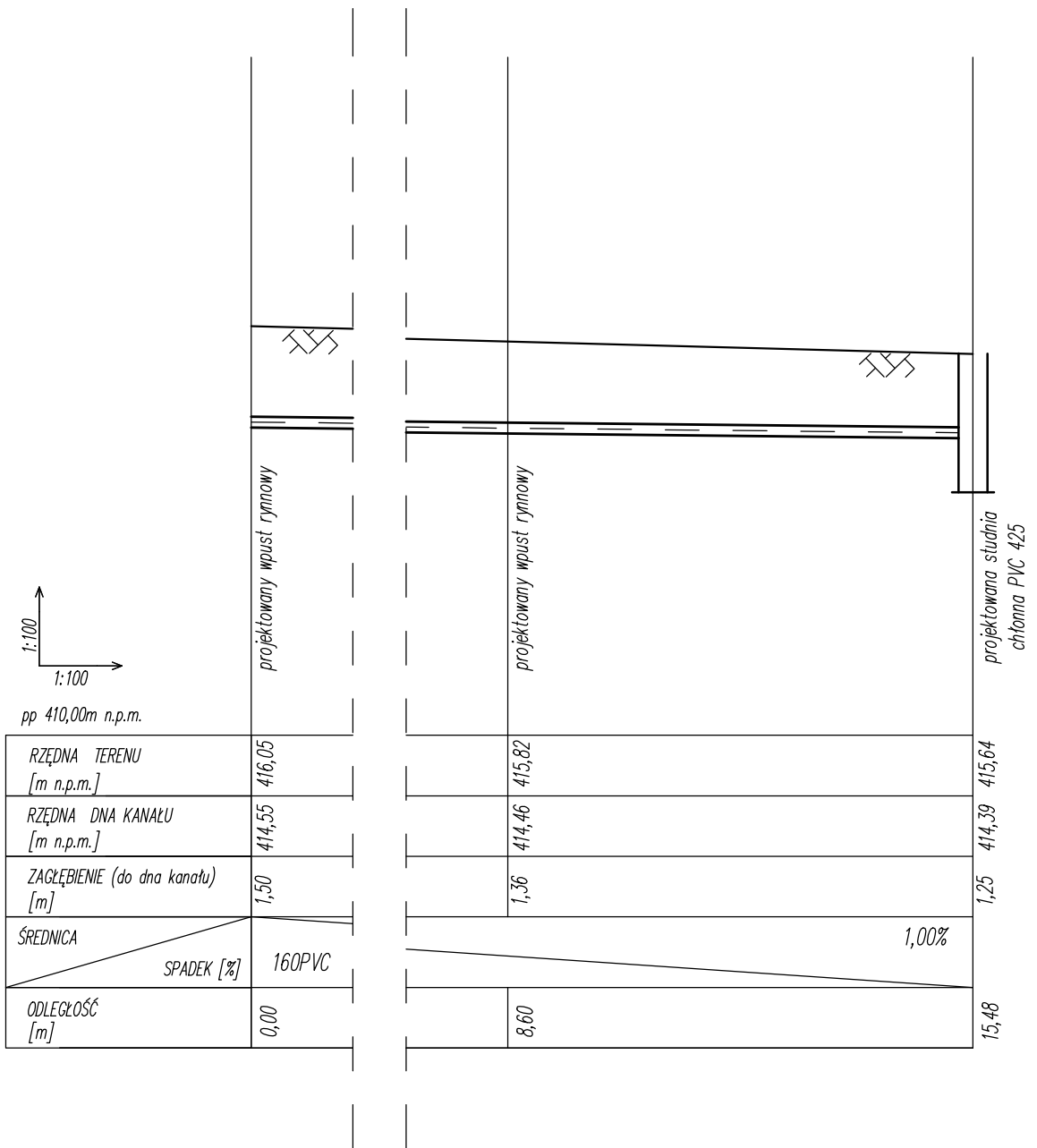

KORMET-PROJEKT mgr inż. Sebastian Kościelniak			
ul. Ciernie 54-55, 58-160 Świebodzice tel. 504 784 325, www.kormetprojekt.pl, biuro@kormetprojekt.pl			
obiekt: BUDOWA BUDYNKÓW JEDNORODZINNYCH W ZABUDOWIE SZEREGOWEJ			
adres inwestycji: 58-307 Wałbrzych, dz. nr 342/5-342/15 Obręb 0011 Poniatów			
inwestor: INVEST-PARK DEVELOPMENT Sp. z o. o. ul. Uczniowska 16, 58-306 Wałbrzych			
faza: PROJEKT BUDOWLANY			
branża: INSTALACJE SANITARNE			
projektant/nr uprawnień: inż. Jan Migdał ANF 2/1/83, UAN. VI-f/3/78/85, NBGP V-7342/3/93/98		podpis:	
sprawdzający/nr uprawnień:		podpis:	
asystent projektanta: mgr inż. Sebastian Kościelniak		podpis:	
rysunek: Profil podłużny wewnętrznej instalacji kanalizacji deszczowej do budynku nr 3			
data: 02.02.2017r.	skala: 1 : 100	nr rysunku: IS-81	

1:100
1:100

pp 410,00m n.p.m.

RZĘDNA TERENU [m n.p.m.]	415,64
RZĘDNA DNA KANAŁU [m n.p.m.]	414,14
ZAGŁĘBIENIE (do dna kanału) [m]	1,50
ŚREDNICA	160PVC
SPADEK [%]	1,00%
ODLEGŁOŚĆ [m]	0,00

projektowany wpust rynnowy

projektowany wpust rynnowy

projektowana studnia
chtanna PVC 425

	415,48	415,36
	414,05	413,98
	1,43	1,38
		1,00%
8,60		15,48

KORMET-PROJEKT mgr inż. Sebastian Kościelniak

ul. Ciernie 54-55, 58-160 Świebodzice tel. 504 784 325,
www.kormetprojekt.pl, biuro@kormetprojekt.pl

obiekt: BUDOWA BUDYNKÓW JEDNORODZINNYCH
W ZABUDOWIE SZEREGOWEJ

adres inwestycji:
58-307 Wałbrzych, dz. nr 342/5-342/15 Obręb 0011 Poniatów

inwestor:
INVEST-PARK DEVELOPMENT Sp. z o. o. ul. Uczniowska 16, 58-306 Wałbrzych

faza:
PROJEKT BUDOWLANY

branża:
INSTALACJE SANITARNE

projektant/nr uprawnień:
inż. Jan Migdał
ANF 2/1/83, UAN. VI-1/3/78/85, NBGP V-7342/3/93/98

podpis:

sprawdzający/nr uprawnień:

podpis:

asystent projektanta:

mgr inż. Sebastian Kościelniak

podpis:

rysunek: Profil podłużny wewnętrznej instalacji kanalizacji
deszczowej do budynku nr 4

data:
02.02.2017r.

skala:
1 : 100

nr rysunku:
IS-82

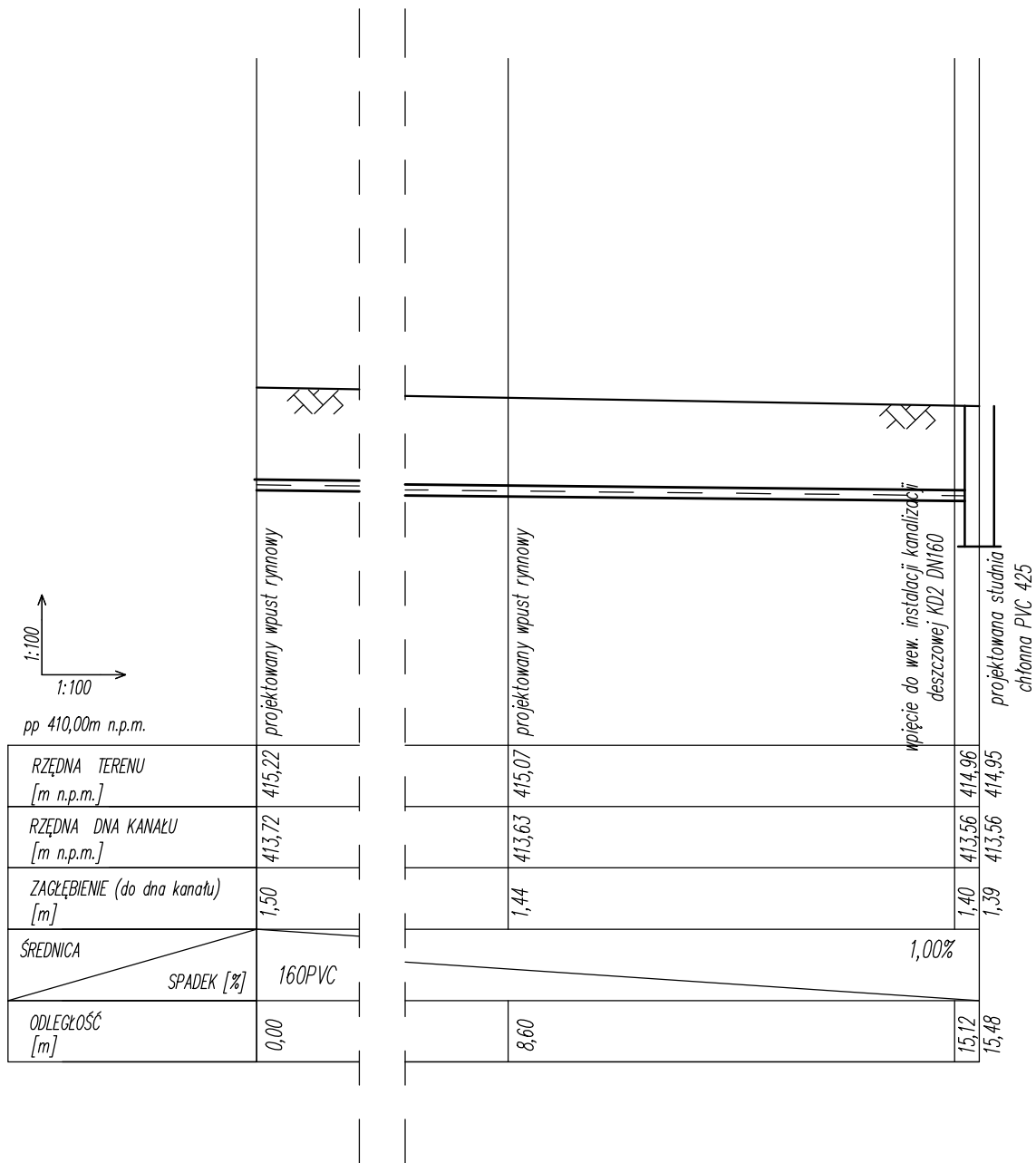

KORMET-PROJEKT mgr inż. Sebastian Kościelniak			
ul. Ciernie 54-55, 58-160 Świebodzice tel. 504 784 325, www.kormetprojekt.pl, biuro@kormetprojekt.pl			
obiekt: BUDOWA BUDYNKÓW JEDNORODZINNYCH W ZABUDOWIE SZEREGOWEJ			
adres inwestycji: 58-307 Wałbrzych, dz. nr 342/5-342/15 Obręb 0011 Poniatów			
inwestor: INVEST-PARK DEVELOPMENT Sp. z o. o. ul. Uczniowska 16, 58-306 Wałbrzych			
faza: PROJEKT BUDOWLANY			
branża: INSTALACJE SANITARNE			
projektant/nr uprawnień: inż. Jan Migdał ANF 2/1/83, UAN. VI-1/3/78/85, NBGP V-7342/3/93/98			podpis:
sprawdzający/nr uprawnień:			podpis:
asystent projektanta: mgr inż. Sebastian Kościelniak			podpis:
rysunek: Profil podłużny nr 1 wewnętrznej instalacji kanalizacji deszczowej do budynku nr 5			
data: 02.02.2017r.	skala: 1 : 100	nr rysunku: IS-83	

1:100
1:100

pp 410,00m n.p.m.

RZĘDNA TERENU [m n.p.m.]	415,22			
RZĘDNA DNA KANAŁU [m n.p.m.]	413,77			
ZACŁĘBIENIE (do dna kanału) [m]	1,45			
ŚREDNICA				
SPADEK [%]	160PVC		1,0%	
ODLEGŁOŚĆ [m]	0,00			20,56

projektowany wpust rynnowy

wpięcie do wew. instalacji kanalizacji
deszczowej KOT DM160

KORMET-PROJEKT mgr inż. Sebastian Kościelniak

ul. Ciernie 54-55, 58-160 Świebodzice tel. 504 784 325,
www.kormetprojekt.pl, biuro@kormetprojekt.pl

obiekt: BUDOWA BUDYNKÓW JEDNORODZINNYCH
W ZABUDOWIE SZEREGOWEJ

adres inwestycji:
58-307 Wałbrzych, dz. nr 342/5-342/15 Obręb 0011 Poniatów

inwestor:
INVEST-PARK DEVELOPMENT Sp. z o. o. ul. Uczniowska 16, 58-306 Wałbrzych

faza:
PROJEKT BUDOWLANY

branża:
INSTALACJE SANITARNE

projektant/nr uprawnień:
inż. Jan Migdał
ANF 2/1/83, UAN. VI-1/3/78/85, NBGP V-7342/3/93/98

podpis:

sprawdzający/nr uprawnień:

podpis:

asystent projektanta:
mgr inż. Sebastian Kościelniak

podpis:

rysunek: Profil podłużny nr 2 wewnętrznej instalacji kanalizacji
deszczowej do budynku nr 5

data:
02.02.2017r.

skala:
1 : 100

nr rysunku:
IS-84

1:100
1:100

pp 410,00m n.p.m.

RZĘDNA TERENU [m n.p.m.]	414,44
RZĘDNA DNA KANAŁU [m n.p.m.]	412,94
ZAGŁĘBIENIE (do dna kanału) [m]	1,50
ŚREDNICA SPADEK [%]	160PVC 160PVC
ODLEGŁOŚĆ [m]	0,00

projektowany wpust rynnowy

projektowany wpust rynnowy

projektowana studnia
chłonna PVC 425

RZĘDNA TERENU [m n.p.m.]	414,26	414,16
RZĘDNA DNA KANAŁU [m n.p.m.]	412,83	412,77
ZAGŁĘBIENIE (do dna kanału) [m]	1,43	1,39
ŚREDNICA SPADEK [%]	160PVC	1,0%
ODLEGŁOŚĆ [m]	10,35	16,09

KORMET-PROJEKT mgr inż. Sebastian Kościelniak

ul. Ciernie 54-55, 58-160 Świebodzice tel. 504 784 325,
www.kormetprojekt.pl, biuro@kormetprojekt.pl

obiekt: BUDOWA BUDYNKÓW JEDNORODZINNYCH
W ZABUDOWIE SZEREGOWEJ

adres inwestycji:
58-307 Wałbrzych, dz. nr 342/5-342/15 Obręb 0011 Poniatów

inwestor:
INVEST-PARK DEVELOPMENT Sp. z o. o. ul. Uczniowska 16, 58-306 Wałbrzych

faza:
PROJEKT BUDOWLANY

branża:
INSTALACJE SANITARNE

projektant/nr uprawnień:
inż. Jan Migdał
ANF 2/1/83, UAN. VI-1/3/78/85, NBGP V-7342/3/93/98

podpis:

sprawdzający/nr uprawnień:

podpis:

asystent projektanta:
mgr inż. Sebastian Kościelniak

podpis:

rysunek: Profil podłużny wewnętrznej instalacji kanalizacji
deszczowej do budynku nr 6

data:
02.02.2017r.

skala:
1 : 100

nr rysunku:
IS-85

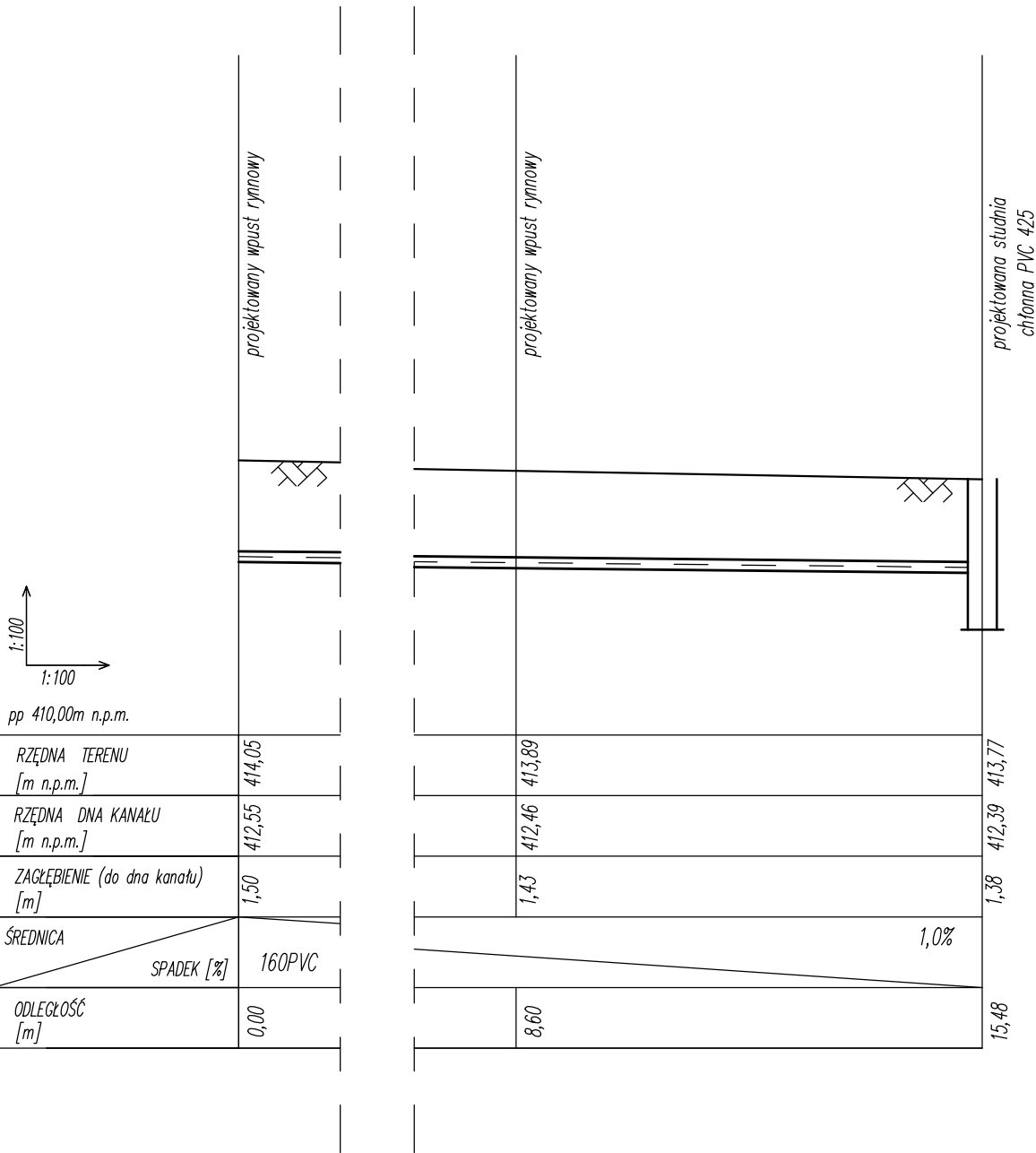

KORMET-PROJEKT mgr inż. Sebastian Kościelniak

ul. Ciernie 54-55, 58-160 Świebodzice tel. 504 784 325,
www.kormetprojekt.pl, biuro@kormetprojekt.pl

obiekt: BUDOWA BUDYNKÓW JEDNORODZINNYCH
W ZABUDOWIE SZEREGOWEJ

adres inwestycji:
58-307 Wałbrzych, dz. nr 342/7-342/15 Obręb 0011 Poniatów

inwestor:
INVEST-PARK DEVELOPMENT Sp. z o. o. ul. Uczniowska 16, 58-306 Wałbrzych

faza:
PROJEKT BUDOWLANY

branża:
INSTALACJE SANITARNE

projektant/nr uprawnień:
inż. Jan Migdał
ANF 2/1/83, UAN. VI-1/3/78/85, NBGP V-7342/3/93/98

podpis:

sprawdzający/nr uprawnień:

podpis:

asystent projektanta:
mgr inż. Sebastian Kościelniak

podpis:

rysunek: Profil podłużny wewnętrznej instalacji kanalizacji
deszczowej do budynku nr 7

data:
02.02.2017r.

skala:
1 : 100

nr rysunku:
IS-86

nr strony:

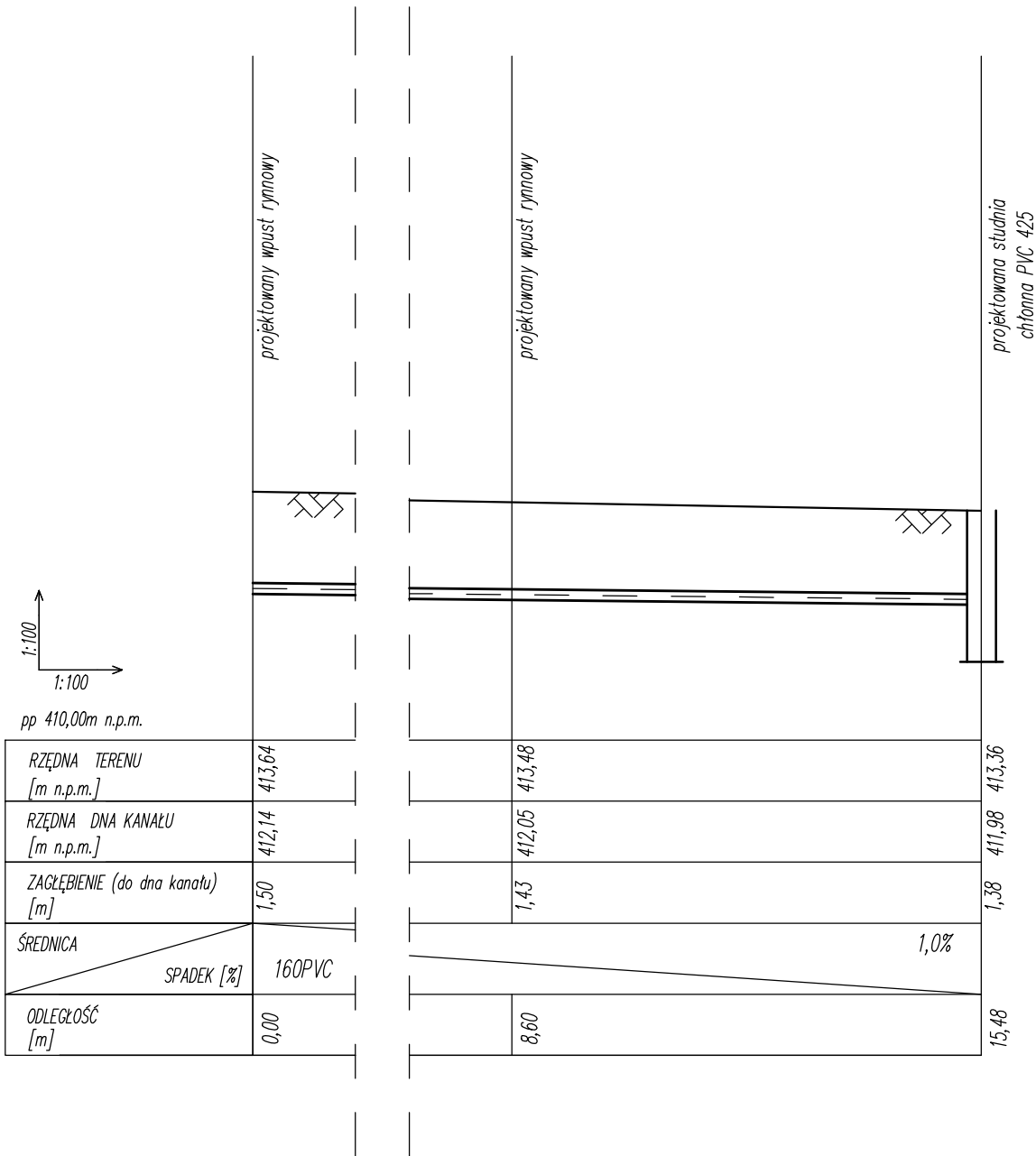

KORMET-PROJEKT mgr inż. Sebastian Kościelniak

ul. Ciernie 54-55, 58-160 Świebodzice tel. 504 784 325,
www.kormetprojekt.pl, biuro@kormetprojekt.pl

obiekt: BUDOWA BUDYNKÓW JEDNORODZINNYCH
W ZABUDOWIE SZEREGOWEJ

adres inwestycji:
58-307 Wałbrzych, dz. nr 342/7-342/15 Obręb 0011 Poniatów

inwestor:
INVEST-PARK DEVELOPMENT Sp. z o. o. ul. Uczniowska 16, 58-306 Wałbrzych

faza:
PROJEKT BUDOWLANY

branża:
INSTALACJE SANITARNE

projektant/nr uprawnień:
inż. Jan Migdał
ANF 2/1/83, UAN. VI-1/3/78/85, NBGP V-7342/3/93/98

podpis:

sprawdzający/nr uprawnień:

podpis:

asystent projektanta:
mgr inż. Sebastian Kościelniak

podpis:

rysunek: Profil podłużny wewnętrznej instalacji kanalizacji
deszczowej do budynku nr 8

data:
02.02.2017r.

skala:
1 : 100

nr rysunku:
IS-87

nr strony:

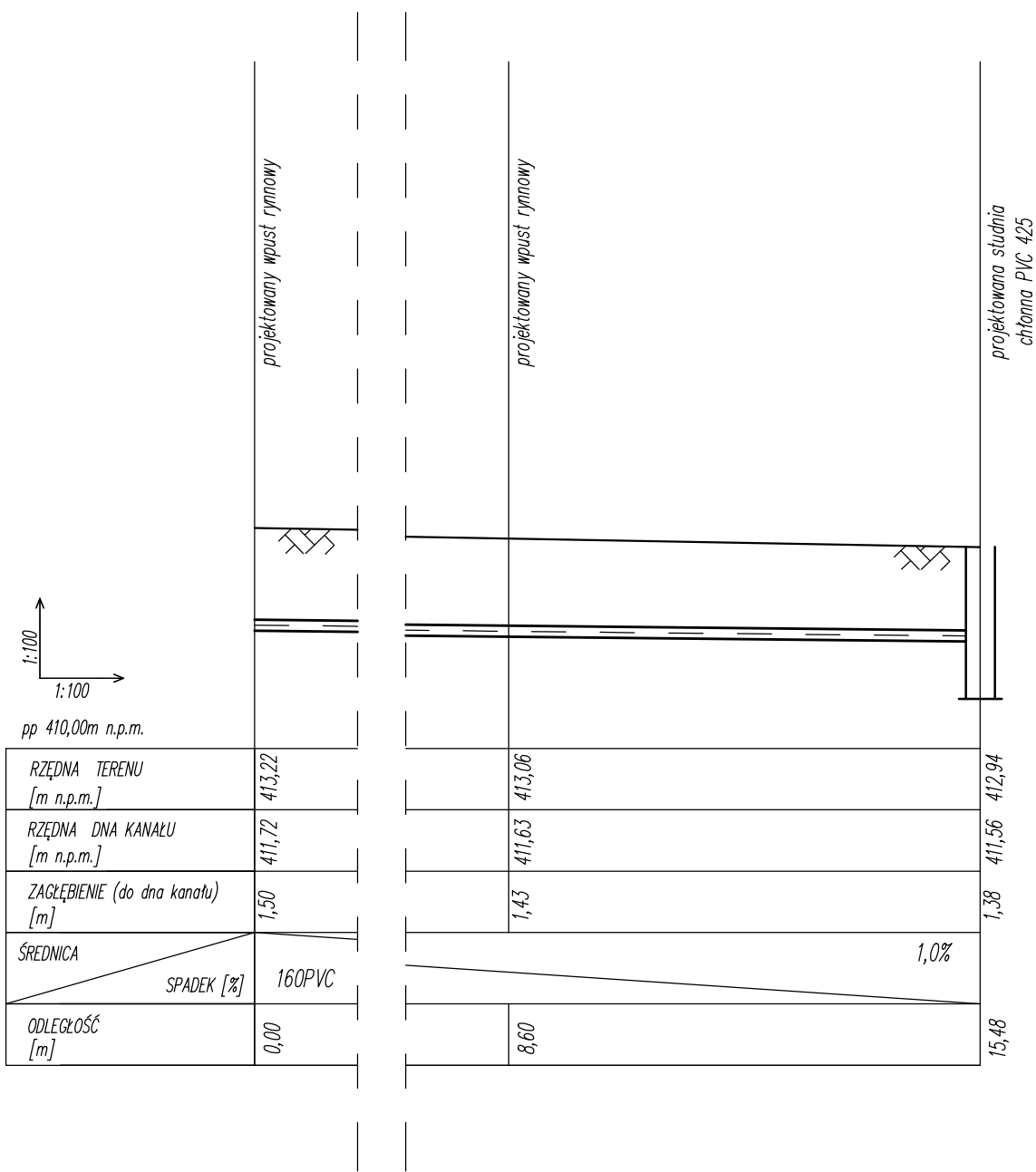

KORMET-PROJEKT mgr inż. Sebastian Kościelniak			
ul. Ciernie 54-55, 58-160 Świebodzice tel. 504 784 325, www.kormetprojekt.pl, biuro@kormetprojekt.pl			
obiekt: BUDOWA BUDYNKÓW JEDNORODZINNYCH W ZABUDOWIE SZEREGOWEJ			
adres inwestycji: 58-307 Wałbrzych, dz. nr 342/7-342/15 Obręb 0011 Poniatów			
inwestor: INVEST-PARK DEVELOPMENT Sp. z o. o. ul. Uczniowska 16, 58-306 Wałbrzych			
faza: PROJEKT BUDOWLANY			
branża: INSTALACJE SANITARNE			
projektant/nr uprawnień: inż. Jan Migdał ANF 2/1/83, UAN. VI-1/3/78/85, NBGP V-7342/3/93/98		podpis:	
sprawdzający/nr uprawnień:		podpis:	
asystent projektanta: mgr inż. Sebastian Kościelniak		podpis:	
rysunek: Profil podłużny wewnętrznej instalacji kanalizacji deszczowej do budynku nr 9			
data: 02.02.2017r.	skala: 1 : 100	nr rysunku: IS-88	nr strony:

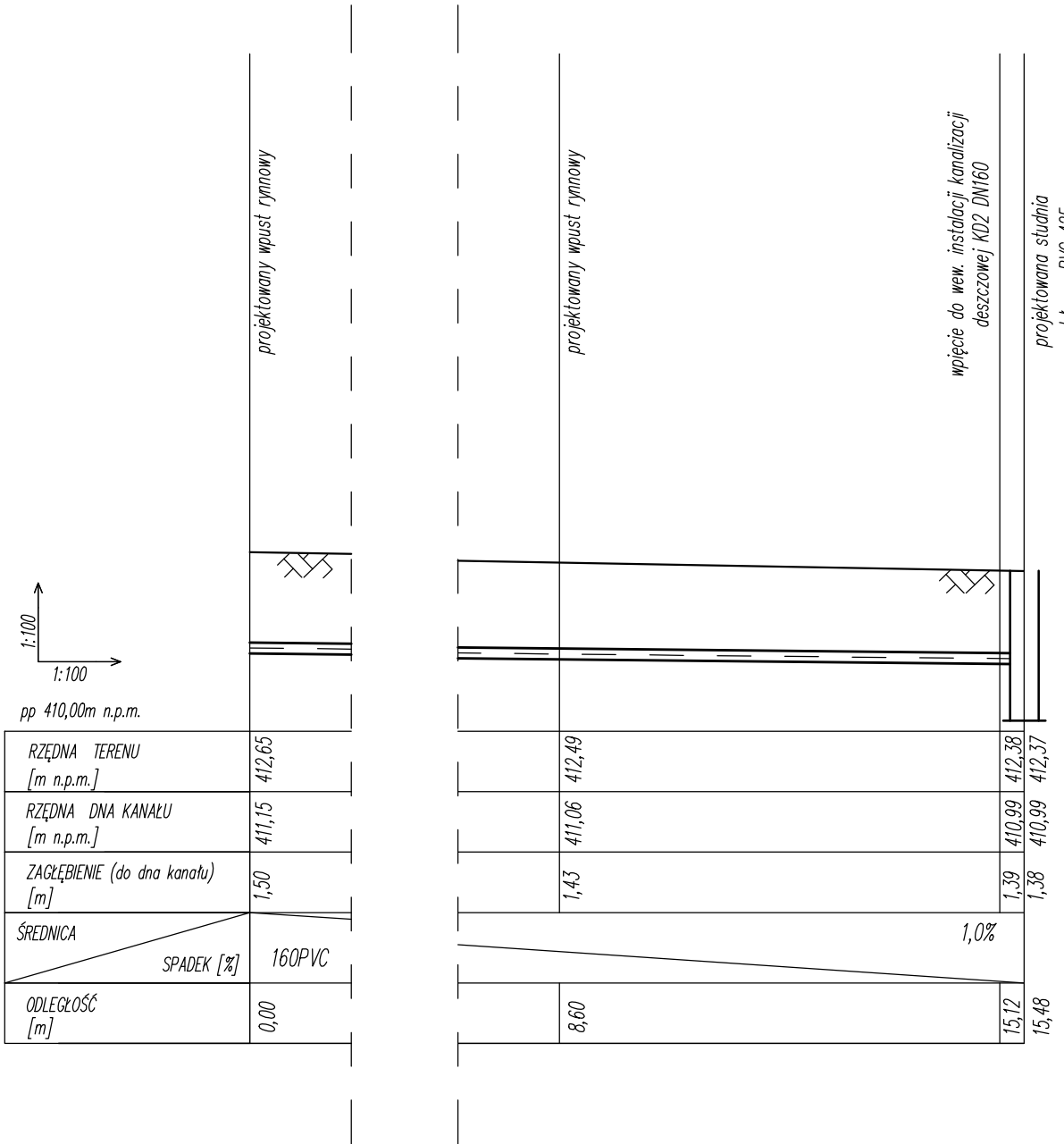

KORMET-PROJEKT mgr inż. Sebastian Kościelniak			
ul. Ciernie 54-55, 58-160 Świebodzice tel. 504 784 325, www.kormetprojekt.pl, biuro@kormetprojekt.pl			
obiekt: BUDOWA BUDYNKÓW JEDNORODZINNYCH W ZABUDOWIE SZEREGOWEJ			
adres inwestycji: 58-307 Wałbrzych, dz. nr 342/7-342/15 Obręb 0011 Poniatów			
inwestor: INVEST-PARK DEVELOPMENT Sp. z o. o. ul. Uczniowska 16, 58-306 Wałbrzych			
faza: PROJEKT BUDOWLANY			
branża: INSTALACJE SANITARNE			
projektant/nr uprawnień: inż. Jan Migdał ANF 2/1/83, UAN. VI-1/3/78/85, NBGP V-7342/3/93/98	podpis:		
sprawdzający/nr uprawnień:	podpis:		
asystent projektanta: mgr inż. Sebastian Kościelniak	podpis:		
rysunek: Profil podłużny wewnętrznej instalacji kanalizacji deszczowej do budynku nr 10			
data: 02.02.2017r.	skala: 1 : 100	nr rysunku: IS-89	nr strony:

1:100
1:100

pp 410,00m n.p.m.

RZĘDNA TERENU [m n.p.m.]	412,64
RZĘDNA DNA KANAŁU [m n.p.m.]	411,19
ZAGŁĘBIENIE (do dna kanału) [m]	1,45
ŚREDNICA SPADEK [%]	160PVC 1,0%
ODLEGŁOŚĆ [m]	0,00

projektowany wpust rynnowy

wpięcie do wew. instalacji kanalizacyjnej
deszczowej KDI DN160

412,68
410,99
1,39
20,56

KORMET-PROJEKT mgr inż. Sebastian Kościelniak

ul. Ciernie 54-55, 58-160 Świebodzice tel. 504 784 325,
www.kormetprojekt.pl, biuro@kormetprojekt.pl

obiekt: BUDOWA BUDYNKÓW JEDNORODZINNYCH
W ZABUDOWIE SZEREGOWEJ

adres inwestycji:
58-307 Wałbrzych, dz. nr 342/7-342/15 Obręb 0011 Poniatów

inwestor:
INVEST-PARK DEVELOPMENT Sp. z o. o. ul. Uczniowska 16, 58-306 Wałbrzych

faza:
PROJEKT BUDOWLANY

branża:
INSTALACJE SANITARNE

projektant/nr uprawnień:
inż. Jan Migdał
ANF 2/1/83, UAN. VI-1/3/78/85, NBGP V-7342/3/93/98

podpis:

sprawdzający/nr uprawnień:

podpis:

asystent projektanta:

mgr inż. Sebastian Kościelniak

podpis:

rysunek: Profil podłużny nr 2 wewnętrznej instalacji kanalizacji
deszczowej do budynku nr 10

data:
02.02.2017r.

skala:
1 : 100

nr rysunku:
IS-90

nr strony:

1:100
1:100

pp 400,00m n.p.m.

RZĘDNA TERENU [m n.p.m.]	411,59
RZĘDNA DNA KANAŁU [m n.p.m.]	410,09
ZAGŁĘBIENIE (do dna kanału) [m]	1,50
ŚREDNICA	160PVC
SPADEK [%]	1,0%
ODLEGŁOŚĆ [m]	0,00

projektowany wpust rynnowy

projektowany wpust rynnowy

projektowana studnia
chtowna PVC 425

	411,41	411,31
	409,98	409,92
	1,43	1,38
		1,0%
	10,35	16,09

KORMET-PROJEKT mgr inż. Sebastian Kościelniak

ul. Ciernie 54-55, 58-160 Świebodzice tel. 504 784 325,
www.kormetprojekt.pl, biuro@kormetprojekt.pl

obiekt: BUDOWA BUDYNKÓW JEDNORODZINNYCH
W ZABUDOWIE SZEREGOWEJ

adres inwestycji:
58-307 Wałbrzych, dz. nr 342/7-342/15 Obręb 0011 Poniatów

inwestor:
INVEST-PARK DEVELOPMENT Sp. z o. o. ul. Uczniowska 16, 58-306 Wałbrzych

faza:
PROJEKT BUDOWLANY

branża:
INSTALACJE SANITARNE

projektant/nr uprawnień:
inż. Jan Migdał
ANF 2/1/83, UAN. VI-1/3/78/85, NBGP V-7342/3/93/98

podpis:

sprawdzający/nr uprawnień:

podpis:

asystent projektanta:
mgr inż. Sebastian Kościelniak

podpis:

rysunek: Profil podłużny wewnętrznej instalacji kanalizacji
deszczowej do budynku nr 11

data:
02.02.2017r.

skala:
1 : 100

nr rysunku:
IS-91

nr strony:

1:100
1:100

pp 400,00m n.p.m.

RZĘDNA TERENU [m n.p.m.]	410,91
RZĘDNA DNA KANAŁU [m n.p.m.]	409,41
ZAGŁĘBIENIE (do dna kanału) [m]	1,50
ŚREDNICA	160PVC
SPADEK [%]	1,0%
ODLEGŁOŚĆ [m]	0,00

projektowany wpust rynnowy

projektowany wpust rynnowy

projektowana studnia
chlonna PVC 425

RZĘDNA TERENU [m n.p.m.]	410,75	410,63
RZĘDNA DNA KANAŁU [m n.p.m.]	409,32	409,25
ZAGŁĘBIENIE (do dna kanału) [m]	1,43	1,38
ŚREDNICA		1,0%
ODLEGŁOŚĆ [m]	8,60	15,48

KORMET-PROJEKT mgr inż. Sebastian Kościelniak

ul. Ciernie 54-55, 58-160 Świebodzice tel. 504 784 325,
www.kormetprojekt.pl, biuro@kormetprojekt.pl

obiekt: BUDOWA BUDYNKÓW JEDNORODZINNYCH
W ZABUDOWIE SZEREGOWEJ

adres inwestycji:
58-307 Wałbrzych, dz. nr 342/7-342/15 Obręb 0011 Poniatów

inwestor:
INVEST-PARK DEVELOPMENT Sp. z o. o. ul. Uczniowska 16, 58-306 Wałbrzych

faza:
PROJEKT BUDOWLANY

branża:
INSTALACJE SANITARNE

projektant/nr uprawnień:
inż. Jan Migdał
ANF 2/1/83, UAN. VI-1/3/78/85, NBGP V-7342/3/93/98

podpis:

sprawdzający/nr uprawnień:

podpis:

asystent projektanta:
mgr inż. Sebastian Kościelniak

podpis:

rysunek: Profil podłużny wewnętrznej instalacji kanalizacji
deszczowej do budynku nr 12

data:
02.02.2017r.

skala:
1 : 100

nr rysunku:
IS-92

nr strony:

1:100
1:100

pp 400,00m n.p.m.

RZĘDNA TERENU [m n.p.m.]	410,41
RZĘDNA DNA KANAŁU [m n.p.m.]	408,91
ZAGŁĘBIENIE (do dna kanału) [m]	1,50
ŚREDNICA SPADEK [%]	160PVC
ODLEGŁOŚĆ [m]	0,00

projektowany wpust rynnowy

projektowany wpust rynnowy

projektowana studnia
chlonna PVC 425

	410,25	410,13
	408,82	408,75
	1,43	1,38
		1,0%
	8,60	15,48

KORMET-PROJEKT mgr inż. Sebastian Kościelniak

ul. Ciernie 54-55, 58-160 Świebodzice tel. 504 784 325,
www.kormetprojekt.pl, biuro@kormetprojekt.pl

obiekt: BUDOWA BUDYNKÓW JEDNORODZINNYCH
W ZABUDOWIE SZEREGOWEJ

adres inwestycji:
58-307 Wałbrzych, dz. nr 342/7-342/15 Obręb 0011 Poniatów

inwestor:
INVEST-PARK DEVELOPMENT Sp. z o. o. ul. Uczniowska 16, 58-306 Wałbrzych

faza:
PROJEKT BUDOWLANY

branża:
INSTALACJE SANITARNE

projektant/nr uprawnień:
inż. Jan Migdał
ANF 2/1/83, UAN. VI-1/3/78/85, NBP V-7342/3/93/98

podpis:

sprawdzający/nr uprawnień:

podpis:

asystent projektanta:
mgr inż. Sebastian Kościelniak

podpis:

rysunek: Profil podłużny wewnętrznej instalacji kanalizacji
deszczowej do budynku nr 13

data:
02.02.2017r.

skala:
1 : 100

nr rysunku:
IS-93

nr strony:

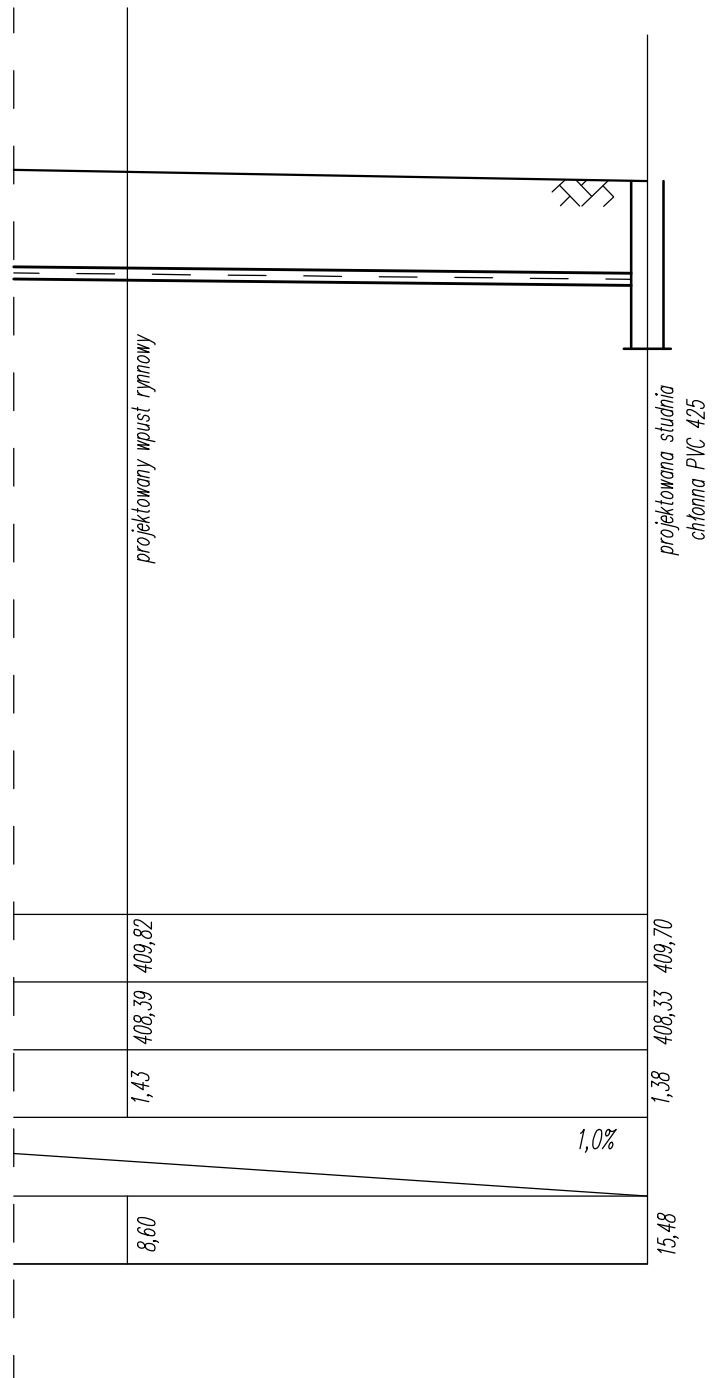
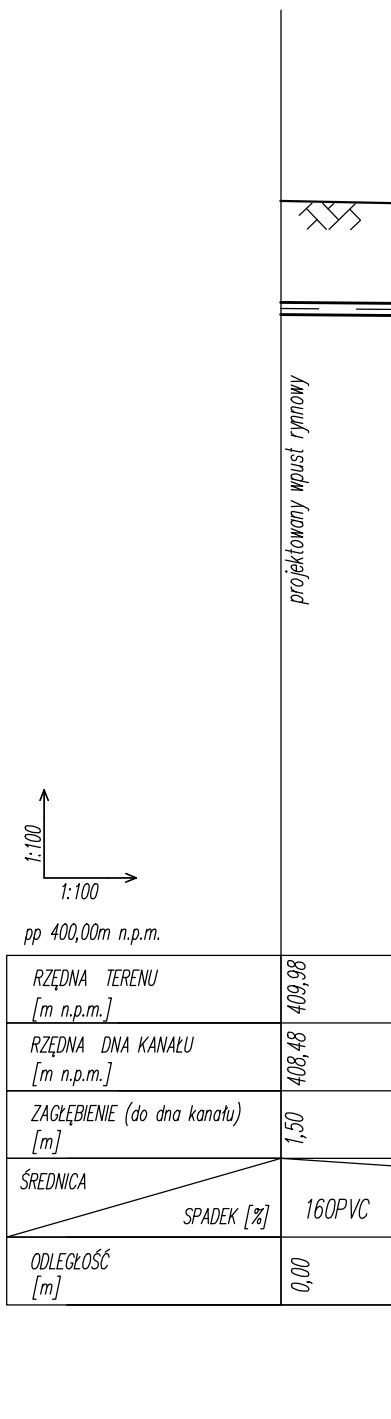

KORMET-PROJEKT mgr inż. Sebastian Kościelniak			
ul. Ciernie 54-55, 58-160 Świebodzice tel. 504 784 325, www.kormetprojekt.pl, biuro@kormetprojekt.pl			
obiekt: BUDOWA BUDYNKÓW JEDNORODZINNYCH W ZABUDOWIE SZEREGOWEJ			
adres inwestycji: 58-307 Wałbrzych, dz. nr 342/7-342/15 Obręb 0011 Poniatów			
inwestor: INVEST-PARK DEVELOPMENT Sp. z o. o. ul. Uczniowska 16, 58-306 Wałbrzych			
faza: PROJEKT BUDOWLANY			
branża: INSTALACJE SANITARNE			
projektant/nr uprawnień: inż. Jan Migdał ANF 2/1/83, UAN. VI-1/3/78/85, NBGP V-7342/3/93/98	podpis:		
sprawdzający/nr uprawnień:	podpis:		
asystent projektanta: mgr inż. Sebastian Kościelniak	podpis:		
rysunek: Profil podłużny wewnętrznej instalacji kanalizacji deszczowej do budynku nr 14			
data: 02.02.2017r.	skala: 1 : 100	nr rysunku: IS-94	nr strony:

1:100
1:100

pp 400,00m n.p.m.

RZĘDNA TERENU [m n.p.m.]	409,52
RZĘDNA DNA KANAŁU [m n.p.m.]	408,02
ZAGŁĘBIENIE (do dna kanału) [m]	1,50
ŚREDNICA SPADEK [%]	160PVC
ODLEGŁOŚĆ [m]	0,00

projektowany wpust rynnowy

projektowany wpust rynnowy

wpięcie do wew. instalacji kanalizacji
deszczowej KD2 DN160

projektowana studnia
chtłoma PVC 425

409,36	409,25	409,24
407,93	407,86	407,86
1,43	1,39	1,38
1,0%		
8,60	15,12	15,48

KORMET-PROJEKT mgr inż. Sebastian Kościelniak

ul. Ciernie 54-55, 58-160 Świebodzice tel. 504 784 325,
www.kormetprojekt.pl, biuro@kormetprojekt.pl

obiekt: BUDOWA BUDYNKÓW JEDNORODZINNYCH
W ZABUDOWIE SZEREGOWEJ

adres inwestycji:
58-307 Wałbrzych, dz. nr 342/7-342/15 Obręb 0011 Poniatów

inwestor:
INVEST-PARK DEVELOPMENT Sp. z o. o. ul. Uczniowska 16, 58-306 Wałbrzych

faza:
PROJEKT BUDOWLANY

branża:
INSTALACJE SANITARNE

projektant/nr uprawnień:
inż. Jan Migdał
ANF 2/1/83, UAN. VI-1/3/78/85, NBGP V-7342/3/93/98

podpis:

sprawdzający/nr uprawnień:

podpis:

asystent projektanta:
mgr inż. Sebastian Kościelniak

podpis:

rysunek: Profil podłużny wewnętrznej instalacji kanalizacji
deszczowej do budynku nr 15

data:
02.02.2017r.

skala:
1 : 100

nr rysunku:
IS-95

nr strony:

1:100
1:100

pp 410,00m n.p.m.

RZĘDNA TERENU [m n.p.m.]	409,51
RZĘDNA DNA KANAŁU [m n.p.m.]	408,06
ZAGŁĘBIENIE (do dna kanału) [m]	1,45
ŚREDNICA	160PVC
SPADEK [%]	1,0%
ODLEGŁOŚĆ [m]	0,00

projektowany wpust rynnowy

wpięcie do wew. instalacji kanalizacji
deszczowej KD1 DN160

409,25
407,86
1,39
20,56

KORMET-PROJEKT mgr inż. Sebastian Kościelniak

ul. Ciernie 54-55, 58-160 Świebodzice tel. 504 784 325,
www.kormetprojekt.pl, biuro@kormetprojekt.pl

obiekt: BUDOWA BUDYNKÓW JEDNORODZINNYCH
W ZABUDOWIE SZEREGOWEJ

adres inwestycji:
58-307 Wałbrzych, dz. nr 342/7-342/15 Obręb 0011 Poniatów

inwestor:
INVEST-PARK DEVELOPMENT Sp. z o. o. ul. Uczniowska 16, 58-306 Wałbrzych

faza:
PROJEKT BUDOWLANY

branża:
INSTALACJE SANITARNE

projektant/nr uprawnień:
inż. Jan Migdał
ANF 2/1/83, UAN. VI-1/3/78/85, NBBGP V-7342/3/93/98

podpis:

sprawdzający/nr uprawnień:

podpis:

asystent projektanta:

mgr inż. Sebastian Kościelniak

podpis:

rysunek: Profil podłużny nr 2 wewnętrznej instalacji kanalizacji
deszczowej do budynku nr 15

data:
02.02.2017r.

skala:
1 : 100

nr rysunku:
IS-96

nr strony:

i:100
i:100
pp 400,00m n.p.m.

RZĘDNA TERENU [m n.p.m.]	408,54
RZĘDNA DNA KANAŁU [m n.p.m.]	407,04
ZAGŁĘBIENIE (do dna kanału) [m]	1,50
ŚREDNICA	160PVC
SPADEK [%]	1,0%
ODLEGŁOŚĆ [m]	0,00

projektowany wpust rynnowy

projektowany wpust rynnowy

projektowana studnia
chtanna PVC 425

RZĘDNA TERENU [m n.p.m.]	408,36	408,26
RZĘDNA DNA KANAŁU [m n.p.m.]	406,93	406,88
ZAGŁĘBIENIE (do dna kanału) [m]	1,43	1,38
ŚREDNICA	160PVC	160PVC
SPADEK [%]	1,0%	1,0%
ODLEGŁOŚĆ [m]	10,35	16,09

KORMET-PROJEKT mgr inż. Sebastian Kościelniak

ul. Ciernie 54-55, 58-160 Świebodzice tel. 504 784 325,
www.kormetprojekt.pl, biuro@kormetprojekt.pl

obiekt: BUDOWA BUDYNKÓW JEDNORODZINNYCH
W ZABUDOWIE SZEREGOWEJ

adres inwestycji:
58-307 Wałbrzych, dz. nr 342/7-342/15 Obręb 0011 Poniatów

inwestor:
INVEST-PARK DEVELOPMENT Sp. z o. o. ul. Uczniowska 16, 58-306 Wałbrzych

faza:
PROJEKT BUDOWLANY

branża:
INSTALACJE SANITARNE

projektant/nr uprawnień:
inż. Jan Migdał
ANF 2/1/83, UAN. VI-1/3/78/85, NBGP V-7342/3/93/98

podpis:

sprawdzający/nr uprawnień:

podpis:

asystent projektanta:
mgr inż. Sebastian Kościelniak

podpis:

rysunek: Profil podłużny wewnętrznej instalacji kanalizacji
deszczowej do budynku nr 16

data:
02.02.2017r.

skala:
1 : 100

nr rysunku:
IS-97

nr strony:

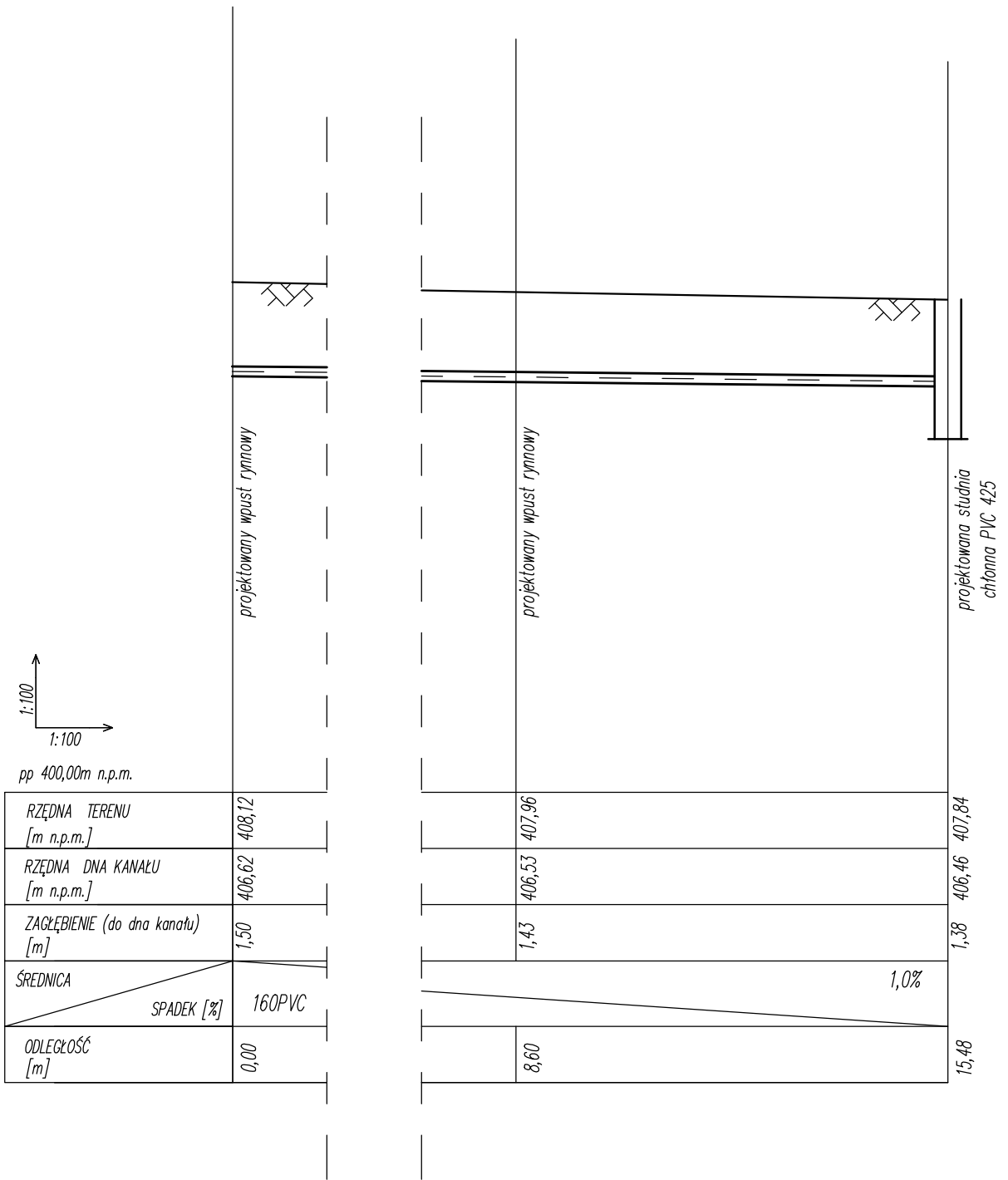

KORMET-PROJEKT mgr inż. Sebastian Kościelniak			
ul. Ciernie 54-55, 58-160 Świebodzice tel. 504 784 325, www.kormetprojekt.pl, biuro@kormetprojekt.pl			
obiekt: BUDOWA BUDYNKÓW JEDNORODZINNYCH W ZABUDOWIE SZEREGOWEJ			
adres inwestycji: 58-307 Wałbrzych, dz. nr 342/7-342/15 Obręb 0011 Poniatów			
inwestor: INVEST-PARK DEVELOPMENT Sp. z o. o. ul. Uczniowska 16, 58-306 Wałbrzych			
faza: PROJEKT BUDOWLANY			
branża: INSTALACJE SANITARNE			
projektant/nr uprawnień: inż. Jan Migdał ANF 2/1/83, UAN. VI-1/3/78/85, NBGP V-7342/3/93/98		podpis:	
sprawdzający/nr uprawnień:		podpis:	
asystent projektanta: mgr inż. Sebastian Kościelniak		podpis:	
rysunek: Profil podłużny wewnętrznej instalacji kanalizacji deszczowej do budynku nr 17			
data: 02.02.2017r.	skala: 1 : 100	nr rysunku: IS-98	nr strony:

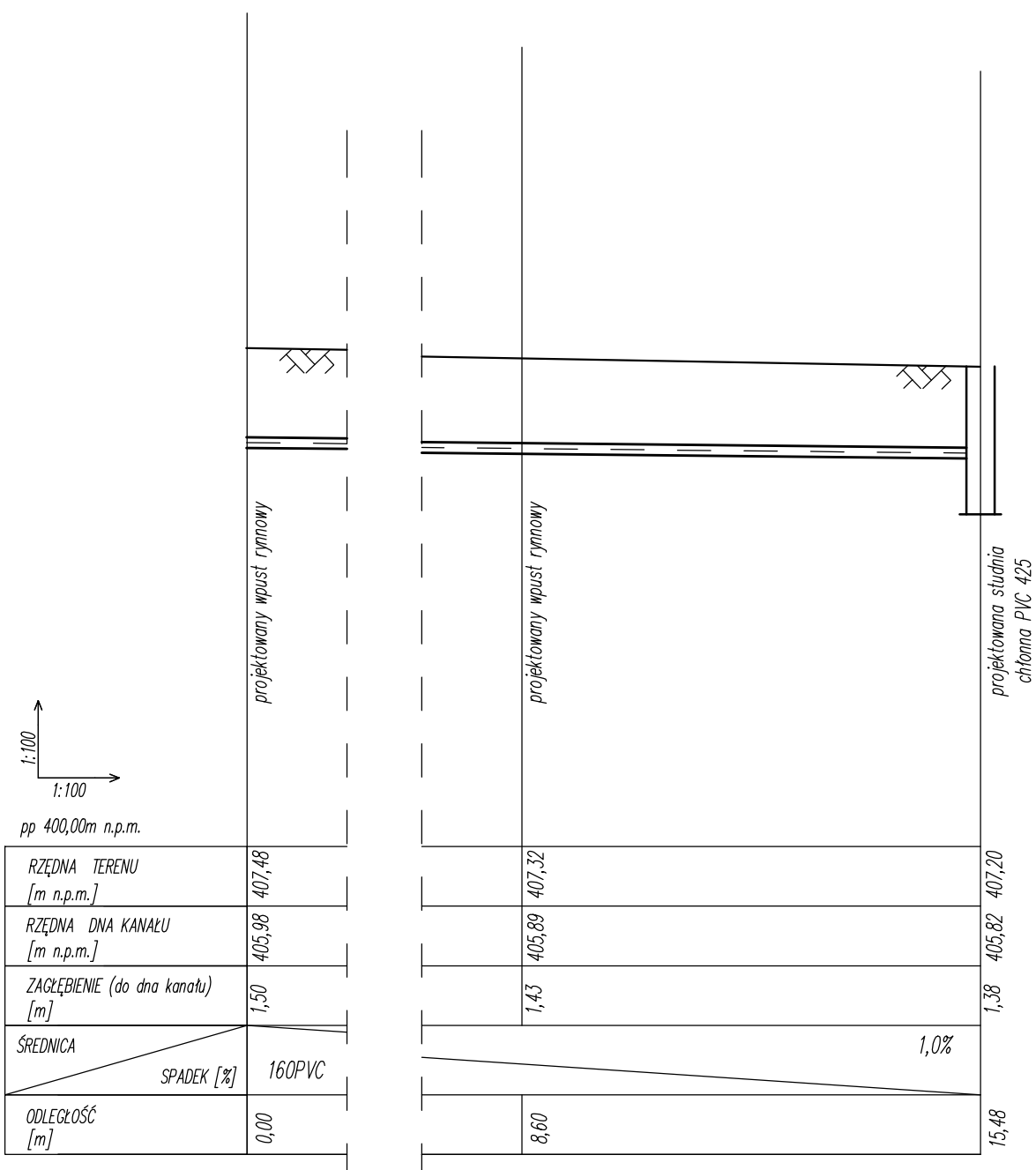

KORMET-PROJEKT mgr inż. Sebastian Kościelniak

ul. Ciernie 54-55, 58-160 Świebodzice tel. 504 784 325,
www.kormetprojekt.pl, biuro@kormetprojekt.pl

obiekt: BUDOWA BUDYNKÓW JEDNORODZINNYCH
W ZABUDOWIE SZEREGOWEJ

adres inwestycji:
58-307 Wałbrzych, dz. nr 342/7-342/15 Obręb 0011 Poniatów

inwestor:
INVEST-PARK DEVELOPMENT Sp. z o. o. ul. Uczniowska 16, 58-306 Wałbrzych

faza:
PROJEKT BUDOWLANY

branża:
INSTALACJE SANITARNE

projektant/nr uprawnień: inż. Jan Migdał ANF 2/1/83, UAN. VI-1/3/78/85, NBGP V-7342/3/93/98	podpis:
---	---------

sprawdzający/nr uprawnień:	podpis:
----------------------------	---------

asystent projektanta: mgr inż. Sebastian Kościelniak	podpis:
---	---------

rysunek: Profil podłużny wewnętrznej instalacji kanalizacji
deszczowej do budynku nr 18

data: 02.02.2017r.	skala: 1 : 100	nr rysunku: IS-99	nr strony:
-----------------------	-------------------	----------------------	------------

1:100
1:100

pp 400,00m n.p.m.

RZĘDNA TERENU [m n.p.m.]	407,06
RZĘDNA DŃA KANAŁU [m n.p.m.]	405,56
ZAGŁĘBIENIE (do dna kanału) [m]	1,50
ŚREDNICA SPADEK [%]	160PVC 1,0%
ODLEGŁOŚĆ [m]	0,00

projektowany wpust rynnowy

projektowany wpust rynnowy

projektowana studnia
chtanna PVC 425

	406,90	406,78
	405,47	405,40
	1,43	1,38
		1,0%
	8,60	15,48

KORMET-PROJEKT mgr inż. Sebastian Kościelniak

ul. Ciermie 54-55, 58-160 Świebodzice tel. 504 784 325,
www.kormetprojekt.pl, biuro@kormetprojekt.pl

obiekt: BUDOWA BUDYNKÓW JEDNORODZINNYCH
W ZABUDOWIE SZEREGOWEJ

adres inwestycji:
58-307 Wałbrzych, dz. nr 342/7-342/15 Obręb 0011 Poniatów

inwestor:
INVEST-PARK DEVELOPMENT Sp. z o. o. ul. Uczniowska 16, 58-306 Wałbrzych

faza:
PROJEKT BUDOWLANY

branża:
INSTALACJE SANITARNE

projektant/nr uprawnień:
inż. Jan Migdał
ANF 2/1/83, UAN. VI-1/3/78/85, NBGP V-7342/3/93/98

podpis:

sprawdzający/nr uprawnień:

podpis:

asystent projektanta:

mgr inż. Sebastian Kościelniak

podpis:

rysunek: Profil podłużny wewnętrznej instalacji kanalizacji
deszczowej do budynku nr 19

data:
02.02.2017r.

skala:
1 : 100

nr rysunku:
IS-100

nr strony:

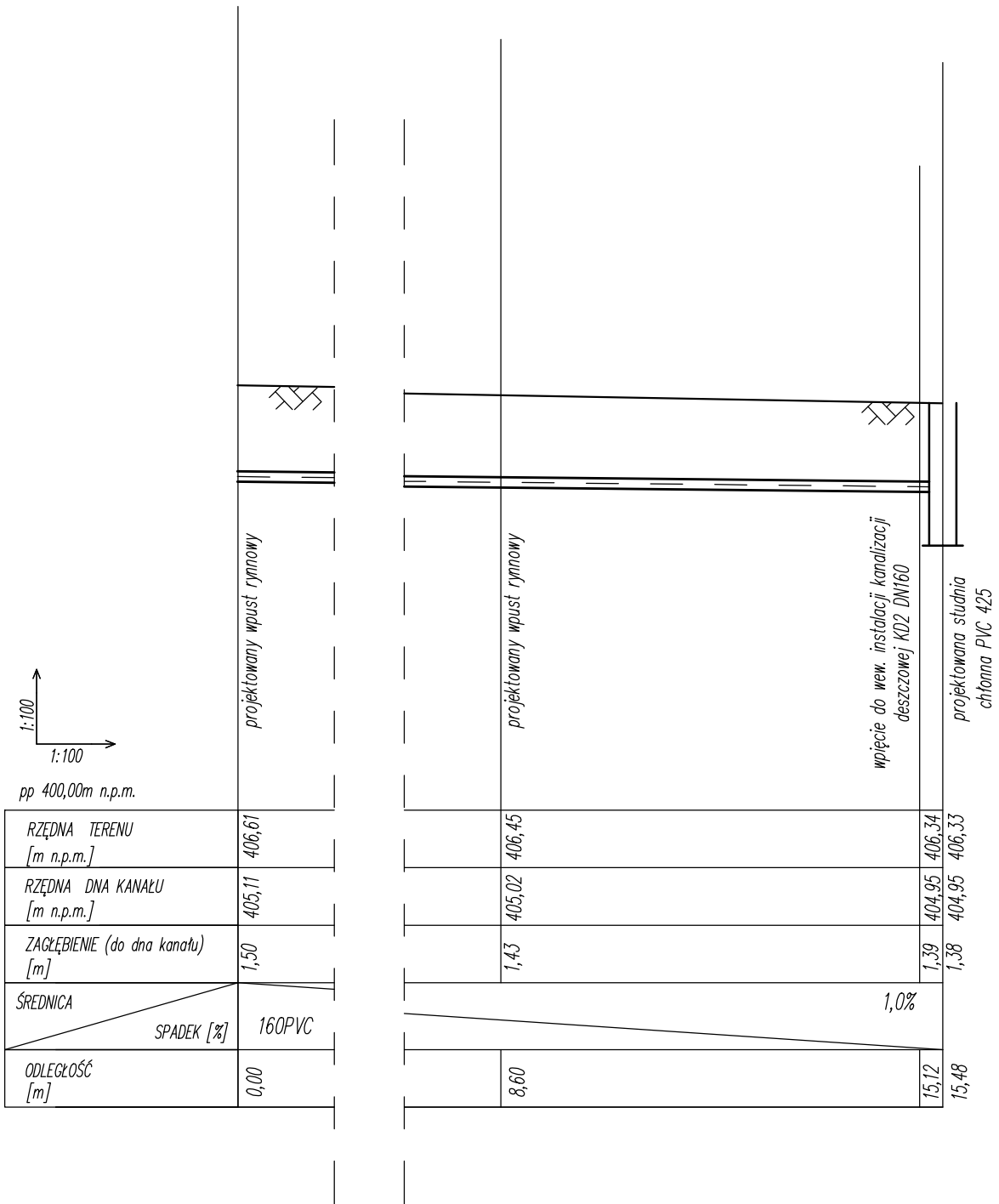

KORMET-PROJEKT mgr inż. Sebastian Kościelniak
 ul. Ciernie 54-55, 58-160 Świebodzice tel. 504 784 325,
 www.kormetprojekt.pl, biuro@kormetprojekt.pl

obiekt: BUDOWA BUDYNKÓW JEDNORODZINNYCH
 W ZABUDOWIE SZEREGOWEJ

adres inwestycji:
 58-307 Wałbrzych, dz. nr 342/7-342/15 Obręb 0011 Poniatów

inwestor:
 INVEST-PARK DEVELOPMENT Sp. z o. o. ul. Uczniowska 16, 58-306 Wałbrzych

faza:
PROJEKT BUDOWLANY

branża:
INSTALACJE SANITARNE

projektant/nr uprawnień: inż. Jan Migdał ANF 2/1/83, UAN. VI-1/3/78/85, NBGP V-7342/3/93/98	podpis:
sprawdzający/nr uprawnień:	podpis:
asystent projektanta: mgr inż. Sebastian Kościelniak	podpis:

rysunek: Profil podłużny wewnętrznej instalacji kanalizacyjnej deszczowej do budynku nr 20

data: 02.02.2017r.	skala: 1 : 100	nr rysunku: IS-101	nr strony:
-----------------------	-------------------	-----------------------	------------

i:100
1:100

pp 410,00m n.p.m.

RZĘDNA TERENU [m n.p.m.]	406,60
RZĘDNA DNA KANAŁU [m n.p.m.]	405,15
ZAGŁĘBIENIE (do dna kanału) [m]	1,45
ŚREDNICA	160PVC
SPADEK [%]	1,0%
ODLEGŁOŚĆ [m]	0,00

projektowany
wpuść rymowy

wpięcie do wew. instalacji kanalizacji
deszczowej KD1 DN160

406,34
404,95
1,39
20,56

KORMET-PROJEKT mgr inż. Sebastian Kościelniak

ul. Ciernie 54-55, 58-160 Świebodzice tel. 504 784 325,
www.kormetprojekt.pl, biuro@kormetprojekt.pl

obiekt: BUDOWA BUDYNKÓW JEDNORODZINNYCH
W ZABUDOWIE SZEREGOWEJ

adres inwestycji:
58-307 Wałbrzych, dz. nr 342/7-342/15 Obręb 0011 Poniatów

inwestor:
INVEST-PARK DEVELOPMENT Sp. z o. o. ul. Uczniowska 16, 58-306 Wałbrzych

faza:
PROJEKT BUDOWLANY

branża:
INSTALACJE SANITARNE

projektant/nr uprawnień:
inż. Jan Migdał
ANF 2/1/83, UAN. VI-1/3/78/85, NBGP V-7342/3/93/98

podpis:

sprawdzający/nr uprawnień:

podpis:

asystent projektanta:
mgr inż. Sebastian Kościelniak

podpis:

rysunek: Profil podłużny nr 2 wewnętrznej instalacji kanalizacji
deszczowej do budynku nr 20

data:
02.02.2017r.

skala:
1 : 100

nr rysunku:
IS-102

nr strony:

1:100
1:100

pp 400,00m n.p.m.

RZĘDNA TERENU [m n.p.m.]	405,56
RZĘDNA DNA KANAŁU [m n.p.m.]	404,06
ZAGŁĘBIENIE (do dna kanału) [m]	1,50
ŚREDNICA SPADEK [%]	160PVC
ODLEGŁOŚĆ [m]	0,00

projektowany wpust rynnowy

projektowany wpust rynnowy

projektowana studnia
chtonna PVC 425

RZĘDNA TERENU [m n.p.m.]	405,38	405,28
RZĘDNA DNA KANAŁU [m n.p.m.]	403,95	403,90
ZAGŁĘBIENIE (do dna kanału) [m]	1,43	1,38
ŚREDNICA SPADEK [%]	1,0%	
ODLEGŁOŚĆ [m]	10,35	16,09

KORMET-PROJEKT mgr inż. Sebastian Kościelniak

ul. Ciernie 54-55, 58-160 Świebodzice tel. 504 784 325,
www.kormetprojekt.pl, biuro@kormetprojekt.pl

obiekt: BUDOWA BUDYNKÓW JEDNORODZINNYCH
W ZABUDOWIE SZEREGOWEJ

adres inwestycji:
58-307 Wałbrzych, dz. nr 342/7-342/15 Obręb 0011 Poniatów

inwestor:
INVEST-PARK DEVELOPMENT Sp. z o. o. ul. Uczniowska 16, 58-306 Wałbrzych

faza:
PROJEKT BUDOWLANY

branża:
INSTALACJE SANITARNE

projektant/nr uprawnień:
inż. Jan Migdał
ANF 2/1/83, UAN. VI-1/3/78/85, NBGP V-7342/3/93/98

podpis:

sprawdzający/nr uprawnień:

podpis:

asystent projektanta:
mgr inż. Sebastian Kościelniak

podpis:

rysunek: Profil podłużny wewnętrznej instalacji kanalizacji
deszczowej do budynku nr 21

data:
02.02.2017r.

skala:
1 : 100

nr rysunku:
IS-103

nr strony:

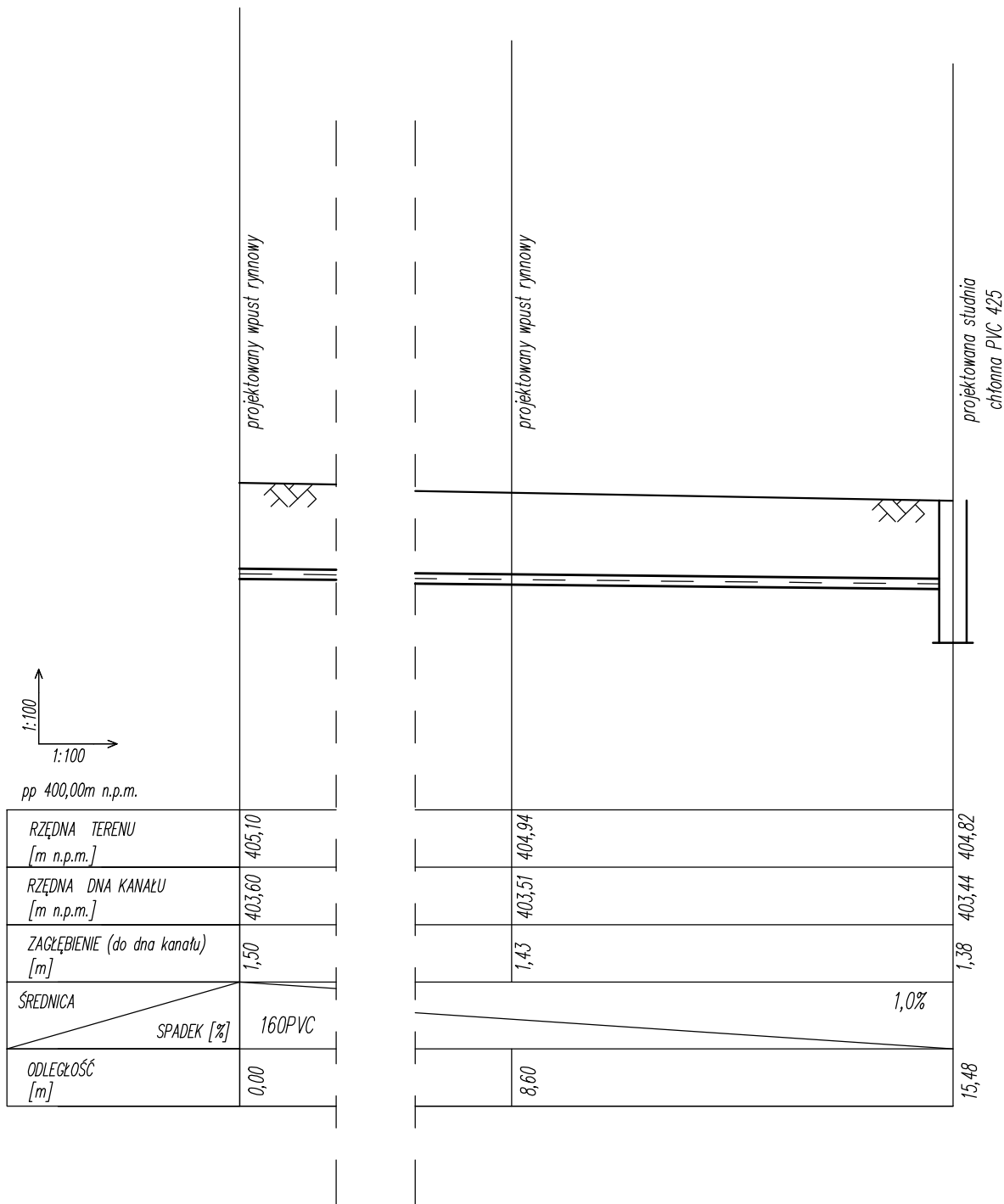

KORMET-PROJEKT mgr inż. Sebastian Kościelniak

ul. Ciernie 54-55, 58-160 Świebodzice tel. 504 784 325,
www.kormetprojekt.pl, biuro@kormetprojekt.pl

obiekt: BUDOWA BUDYNKÓW JEDNORODZINNYCH
W ZABUDOWIE SZEREGOWEJ

adres inwestycji:
58-307 Wałbrzych, dz. nr 342/7-342/15 Obręb 0011 Poniatów

inwestor:
INVEST-PARK DEVELOPMENT Sp. z o. o. ul. Uczniowska 16, 58-306 Wałbrzych

faza:
PROJEKT BUDOWLANY

branża:
INSTALACJE SANITARNE

projektant/nr uprawnień:
inż. Jan Migdał
ANF 2/1/83, UAN. VI-1/3/78/85, NBGP V-7342/3/93/98

podpis:

sprawdzający/nr uprawnień:

podpis:

asystent projektanta:
mgr inż. Sebastian Kościelniak

podpis:

rysunek: Profil podłużny wewnętrznej instalacji kanalizacji
deszczowej do budynku nr 22

data:
02.02.2017r.

skala:
1 : 100

nr rysunku:
IS-104

nr strony:

1:100
1:100

pp 400,00m n.p.m.

RZĘDNA TERENU [m n.p.m.]	404,65
RZĘDNA DNA KANAŁU [m n.p.m.]	403,15
ZAGŁĘBIENIE (do dna kanału) [m]	1,50
ŚREDNICA SPADEK [%]	160PVC
ODLEGŁOŚĆ [m]	0,00

projektowany wpust rynnowy

projektowany wpust rynnowy

wpływie do wew. instalacji kanalizacji
deszczowej KD2 DN160

projektowana studnia
cchianna PIC- 425

RZĘDNA TERENU [m n.p.m.]	404,49	404,38
RZĘDNA DNA KANAŁU [m n.p.m.]	403,06	402,99
ZAGŁĘBIENIE (do dna kanału) [m]	1,43	1,39
ŚREDNICA SPADEK [%]	1,0%	1,38
ODLEGŁOŚĆ [m]	8,60	15,12
		15,48

KORMET-PROJEKT mgr inż. Sebastian Kościelniak

ul. Ciernie 54-55, 58-160 Świebodzice tel. 504 784 325,
www.kormetprojekt.pl. biuro@kormetprojekt.pl

obiekt: BUDOWA BUDYNKÓW JEDNORODZINNYCH
W ZABUDOWIE SZEREGOWEJ

adres inwestycji:
58-307 Wałbrzych, dz. nr 342/7-342/15 Obręb 0011 Poniatów

inwestor:
INVEST-PARK DEVELOPMENT Sp. z o. o. ul. Uczniowska 16, 58-306 Wałbrzych

faza:
PROJEKT BUDOWLANY

branża:
INSTALACJE SANITARNE

projektant/nr uprawnień:
inż. Jan Migdał
ANF 2/1/83, UAN. VI-1/3/78/85, NBGP V-7342/3/93/98

podpis:

sprawdzający/nr uprawnień:

podpis:

asystent projektanta:
mgr inż. Sebastian Kościelniak

podpis:

rysunek: Profil podłużny wewnętrznej instalacji kanalizacji
deszczowej do budynku nr 23

data:
02.02.2017r.

skala:
1 : 100

nr rysunku:
IS-105

nr strony:

1:100
1:100

pp 410,00m n.p.m.

RZĘDNA TERENU [m n.p.m.]	404,64
RZĘDNA DNA KANAŁU [m n.p.m.]	403,19
ZAGŁĘBIENIE (do dna kanału) [m]	1,45
ŚREDNICA	160PVC
SPADEK [%]	1,0%
ODLEGŁOŚĆ [m]	0,00

projektowany wpust rynnowy

wpięcie do wew. instalacji kanalizacji
deszczowej KDI DN160

404,38
402,99
1,39
20,56

KORMET-PROJEKT mgr inż. Sebastian Kościelniak

ul. Ciernie 54-55, 58-160 Świebodzice tel. 504 784 325,
www.kormetprojekt.pl, biuro@kormetprojekt.pl

obiekt: BUDOWA BUDYNKÓW JEDNORODZINNYCH
W ZABUDOWIE SZEREGOWEJ

adres inwestycji:
58-307 Wałbrzych, dz. nr 342/7-342/15 Obręb 0011 Poniatów

inwestor:
INVEST-PARK DEVELOPMENT Sp. z o. o. ul. Uczniowska 16, 58-306 Wałbrzych

faza:
PROJEKT BUDOWLANY

branża:
INSTALACJE SANITARNE

projektant/nr uprawnień:
inż. Jan Migdał
ANF 2/1/83, UAN. VI-1/3/78/85, NBGP V-7342/3/93/98

podpis:

sprawdzający/nr uprawnień:

podpis:

asystent projektanta:

mgr inż. Sebastian Kościelniak

podpis:

rysunek: Profil podłużny nr 2 wewnętrznej instalacji kanalizacji
deszczowej do budynku nr 23

data:
02.02.2017r.

skala:
1 : 100

nr rysunku:
IS-106

nr strony:

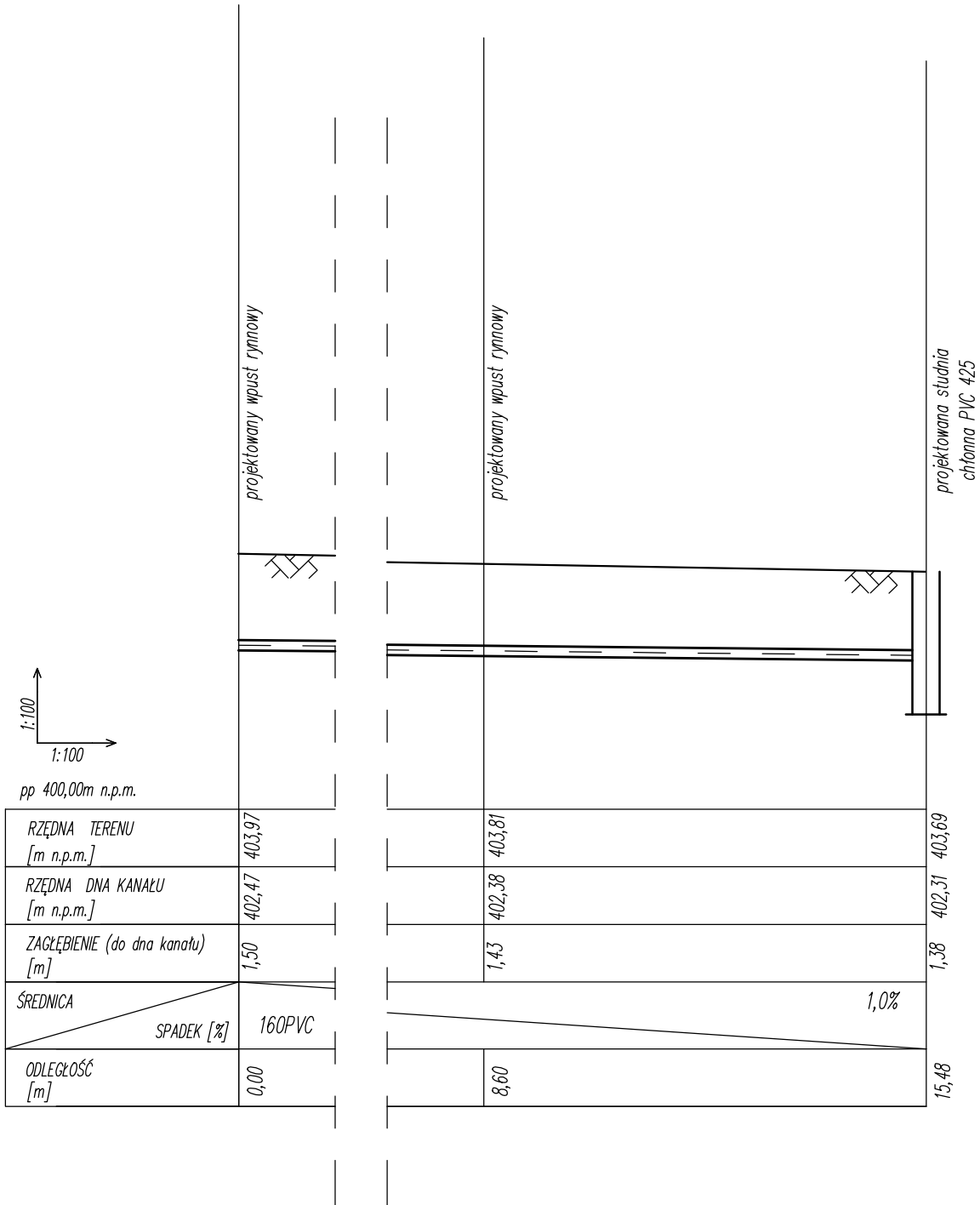

KORMET-PROJEKT mgr inż. Sebastian Kościelniak			
ul. Ciernie 54-55, 58-160 Świebodzice tel. 504 784 325, www.kormetprojekt.pl, biuro@kormetprojekt.pl			
obiekt: BUDOWA BUDYNKÓW JEDNORODZINNYCH W ZABUDOWIE SZEREGOWEJ			
adres inwestycji: 58-307 Wałbrzych, dz. nr 342/7-342/15 Obręb 0011 Poniatów			
inwestor: INVEST-PARK DEVELOPMENT Sp. z o. o. ul. Uczniowska 16, 58-306 Wałbrzych			
faza: PROJEKT BUDOWLANY			
branża: INSTALACJE SANITARNE			
projektant/nr uprawnień: inż. Jan Migdał ANF 2/1/83, UAN. VI-1/3/78/85, NBGP V-7342/3/93/98	podpis:		
sprawdzający/nr uprawnień:	podpis:		
asystent projektanta: mgr inż. Sebastian Kościelniak	podpis:		
rysunek: Profil podłużny wewnętrznej instalacji kanalizacji deszczowej do budynku nr 24			
data: 02.02.2017r.	skala: 1 : 100	nr rysunku: IS-107	nr strony:

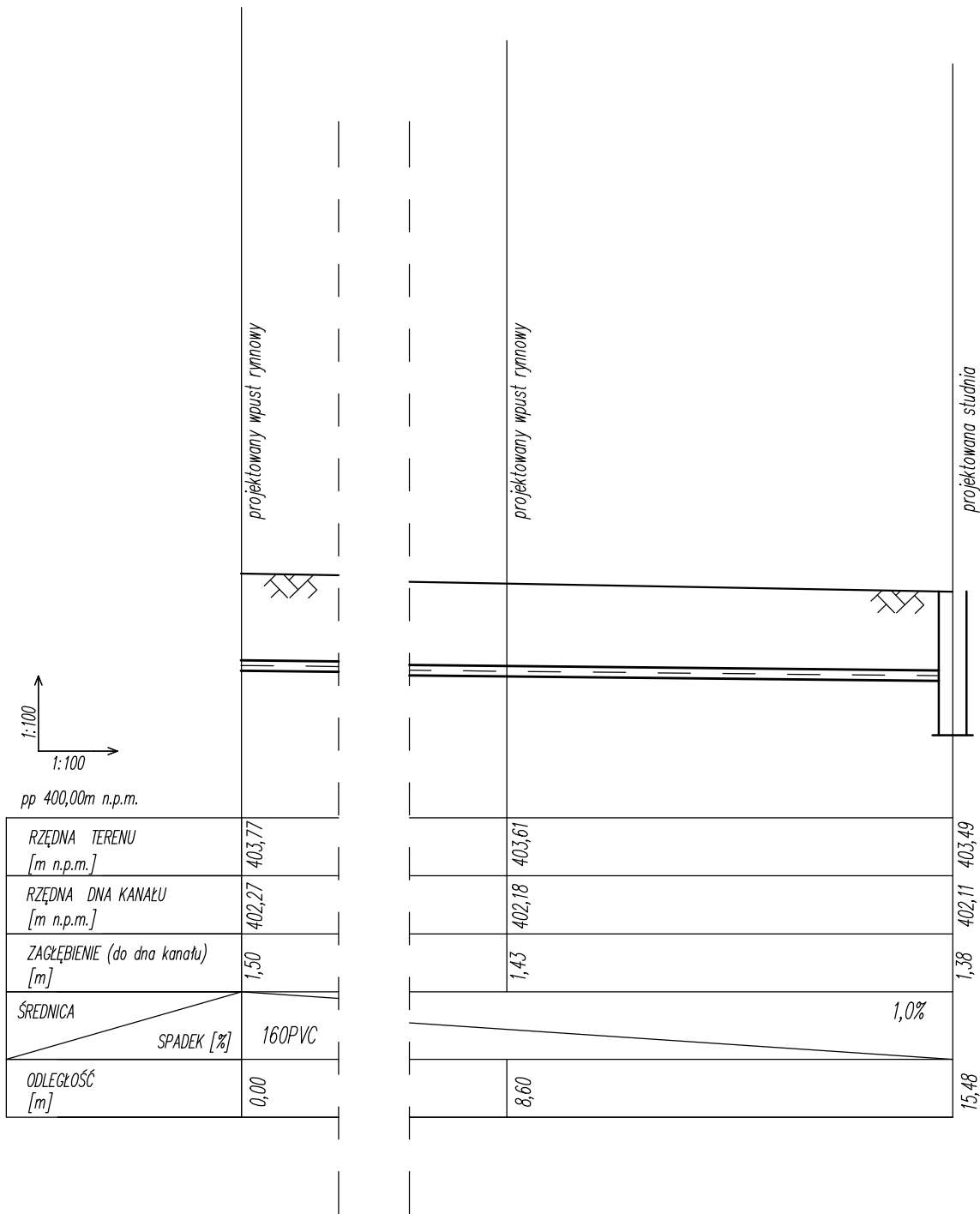

KORMET-PROJEKT mgr inż. Sebastian Kościelniak

ul. Ciernie 54-55, 58-160 Świebodzice tel. 504 784 325,
www.kormetprojekt.pl, biuro@kormetprojekt.pl

obiekt: BUDOWA BUDYNKÓW JEDNORODZINNYCH
W ZABUDOWIE SZEREGOWEJ

adres inwestycji:
58-307 Wałbrzych, dz. nr 342/7-342/15 Obręb 0011 Poniatów

inwestor:
INVEST-PARK DEVELOPMENT Sp. z o. o. ul. Uczniowska 16, 58-306 Wałbrzych

faza:
PROJEKT BUDOWLANY

branża:
INSTALACJE SANITARNE

projektant/nr uprawnień:
inż. Jan Migdał
ANF 2/1/83, UAN. VI-1/3/78/85, NBGP V-7342/3/93/98

podpis:

sprawdzający/nr uprawnień:

podpis:

asystent projektanta:
mgr inż. Sebastian Kościelniak

podpis:

rysunek: Profil podłużny wewnętrznej instalacji kanalizacji
deszczowej do budynku nr 25

data:
02.02.2017r.

skala:
1 : 100

nr rysunku:
IS-108

nr strony:

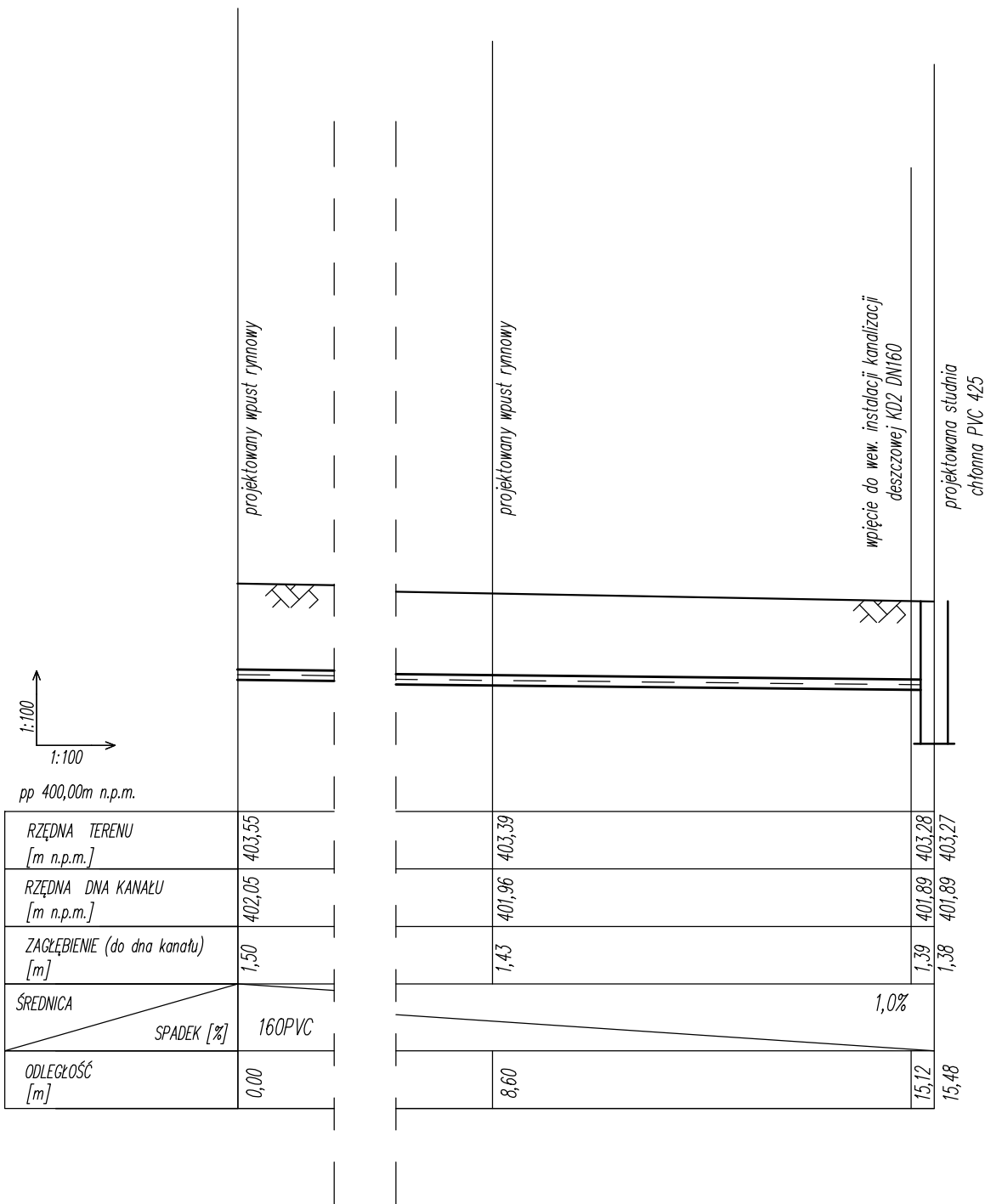

RZĘDNA TERENU [m n.p.m.]	403,55
RZĘDNA DNA KANAŁU [m n.p.m.]	402,05
ZAGŁĘBIENIE (do dna kanału) [m]	1,50
ŚREDNICA SPADEK [%]	160PVC 1,0%
ODLEGŁOŚĆ [m]	0,00

RZĘDNA TERENU [m n.p.m.]	403,39	403,28
RZĘDNA DNA KANAŁU [m n.p.m.]	401,96	401,89
ZAGŁĘBIENIE (do dna kanału) [m]	1,43	1,39
ŚREDNICA SPADEK [%]	160PVC 1,0%	160PVC 1,0%
ODLEGŁOŚĆ [m]	8,60	15,12

KORMET-PROJEKT mgr inż. Sebastian Kościelniak			
ul. Ciernie 54-55, 58-160 Świebodzice tel. 504 784 325, www.kormetprojekt.pl, biuro@kormetprojekt.pl			
obiekt: BUDOWA BUDYNKÓW JEDNORODZINNYCH W ZABUDOWIE SZEREGOWEJ			
adres inwestycji: 58-307 Wałbrzych, dz. nr 342/7-342/15 Obręb 0011 Poniatów			
inwestor: INVEST-PARK DEVELOPMENT Sp. z o. o. ul. Uczniowska 16, 58-306 Wałbrzych			
faza: PROJEKT BUDOWLANY			
branża: INSTALACJE SANITARNE			
projektant/nr uprawnień: inż. Jan Migdał ANF 2/1/83, UAN. VI-1/3/78/85, NBGP V-7342/3/93/98	podpis:		
sprawdzający/nr uprawnień:	podpis:		
asystent projektanta: mgr inż. Sebastian Kościelniak	podpis:		
rysunek: Profil podłużny wewnętrznej instalacji kanalizacji deszczowej do budynku nr 26			
data: 02.02.2017r.	skala: 1 : 100	nr rysunku: IS-109	nr strony:

1:100
1:100

pp 410,00m n.p.m.

RZĘDNA TERENU [m n.p.m.]	403,54
RZĘDNA DNA KANAŁU [m n.p.m.]	402,09
ZAGŁĘBIENIE (do dna kanału) [m]	1,45
ŚREDNICA	160PVC
SPADEK [%]	1,0%
ODLEGŁOŚĆ [m]	0,00

projektowany wpuść rynnowy

wpięcie do wew. instalacji kanalizacji
deszczowej KDT DN160

403,28
401,89
1,39
20,56

KORMET-PROJEKT mgr inż. Sebastian Kościelniak

ul. Ciernie 54-55, 58-160 Świebodzice tel. 504 784 325,
www.kormetprojekt.pl, biuro@kormetprojekt.pl

obiekt: BUDOWA BUDYNKÓW JEDNORODZINNYCH
W ZABUDOWIE SZEREGOWEJ

adres inwestycji:
58-307 Wałbrzych, dz. nr 342/7-342/15 Obręb 0011 Poniatów

inwestor:
INVEST-PARK DEVELOPMENT Sp. z o. o. ul. Uczniowska 16, 58-306 Wałbrzych

faza:
PROJEKT BUDOWLANY

branża:
INSTALACJE SANITARNE

projektant/nr uprawnień:
inż. Jan Migdał
ANF 2/1/83, UAN. VI-1/3/78/85, NBGP V-7342/3/93/98

podpis:

sprawdzający/nr uprawnień:

podpis:

asystent projektanta:

mgr inż. Sebastian Kościelniak

podpis:

rysunek: Profil podłużny nr 2 wewnętrznej instalacji kanalizacji
deszczowej do budynku nr 26

data:
02.02.2017r.

skala:
1 : 100

nr rysunku:
IS-110

nr strony: