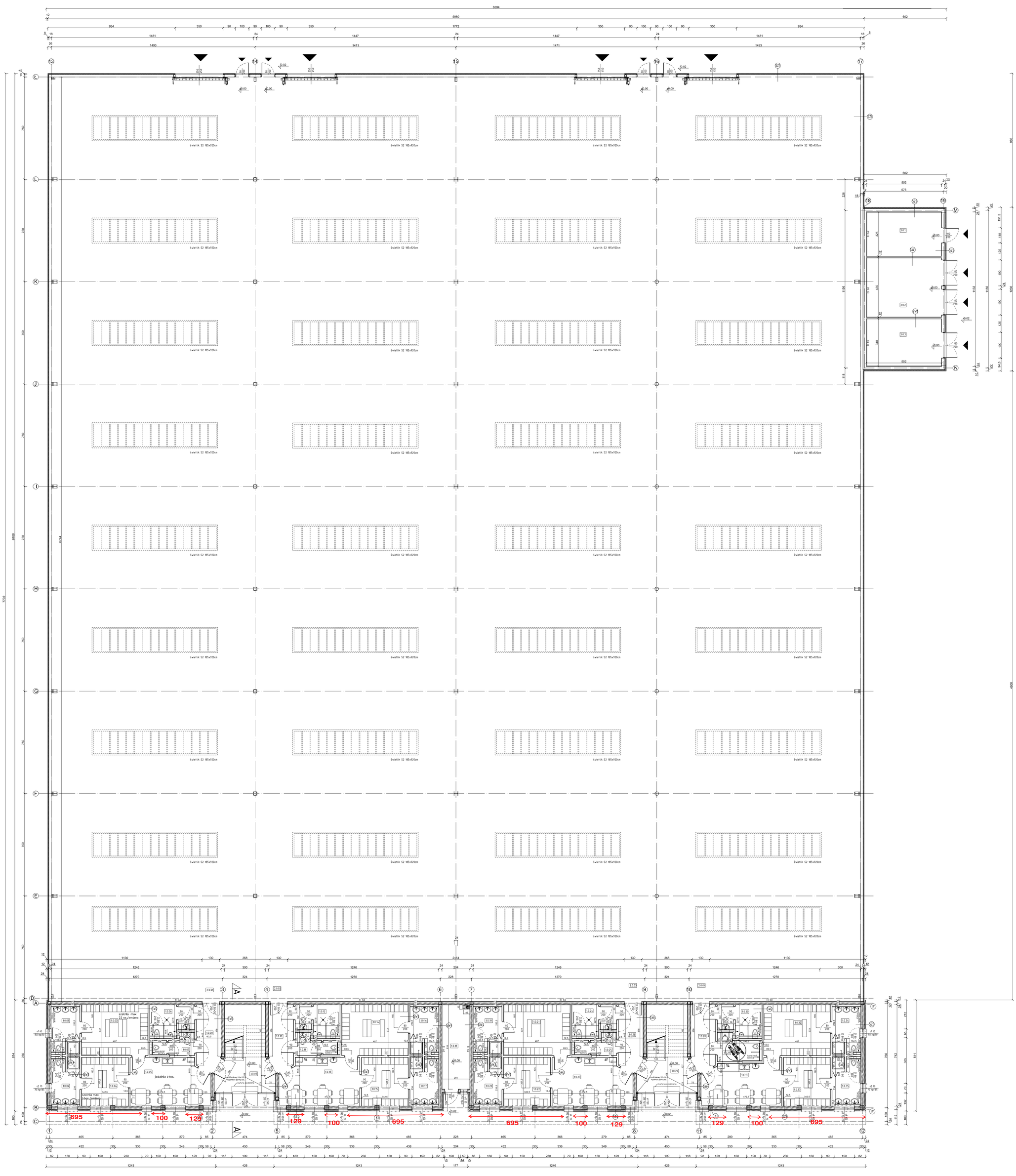

SZ1 - Obudowa hali:
- płyta warstwowa z wypełnieniem z wełny mineralnej grubości 8cm, mikroprofilowana, RAL 7024
- rygle stalowe (wg. projektu konstrukcji)

SZ2 - Ściana zewn.-budynek techniczny:
- tynk cementowo-wapienny 1,5- 2cm
- pustak z betonu komórkowego 24cm
- zaprawa klejowa
- styropian 10cm
- zaprawa klejowa z zatopioną poliestrową siatką zbrojącą
- tynk cienkowarstwowy RAL 1019

SZ3 - Ściana zewn.-bud.administracyjno-socjalny:
- tynk cem.-wap. 1,5- 2cm lub płyty gk
- pustak z betonu komórkowego 24cm
- zaprawa klejowa
- styropian 12cm
- zaprawa klejowa z zatopioną poliestrową siatką zbrojącą
- tynk cienkowarstwowy RAL7035, RAL9010, RAL7024

SZ4 - Ściana zewn.-bud.administracyjno-socjalny-boniowanie:
- tynk cem.-wap. 1,5- 2cm lub płyty gk
- pustak z betonu komórkowego 24cm
- zaprawa klejowa
- izolacja termiczna-styropian 12cm
- zaprawa klejowa
- boniowanie- styropian 3cm, szrokość boniowania 3 i 10 cm (rys. elewacji)
- zaprawa klejowa z zatopioną poliestrową siatką zbrojącą
- tynk cienkowarstwowy RAL 1019

SZ5 - Ściana zewn.-bud.administracyjno-socjalny-żaluzje:
- tynk cem.-wap. 1,5- 2cm lub płyty gk
- pustak z gazobetonu gęstości 800kg/m³ -18cm
- zaprawa klejowa
- poliuretan 6cm
- żaluzja stała (np. Pruszyński)

K1 - Elementy konstrukcyjne w ścianach zewnętrznych: słupy, trzpienie, podciągi, zabezpieczyc termicznie poliuretanem (patrz rys.). Pozostałe warstwy i wykończenie jak odpowiednie ściany zewnętrzne.

SW1 - Ściana działowa-budynek techniczny:
- tynk cementowo-wapienny 1,5- 2cm
- pustak z betonu komórkowego 12cm
- tynk cementowo-wapienny 1,5- 2cm

SW2 - Ściana działowa-bud.administracyjno-socjalny:
- płyty gk 2 x 1,25cm (w pomieszczeniach "mokrych" zastosować płyty wodoodporne)
- konstrukcja ściany na profilach CW75 i UW75
- wypełnienie- wełna mineralna 5cm
- płyty gk 2 x 1,25cm (w pomieszczeniach "mokrych" zastosować płyty wodoodporne)

SW3 - Ściana działowa,instalacyjna - bud. admin.-socjal.:
- płyty gk 2 x 1,25cm (w pomieszczeniach "mokrych" zastosować płyty wodoodporne)
- konstrukcja ściany na profilach CW75 i UW75
- wypełnienie- wełna mineralna 5cm
- pustka instalacyjna 5cm
- konstrukcja ściany na profilach CW75 i UW75
- płyty gk 2 x 1,25cm (w pomieszczeniach "mokrych" zastosować płyty wodoodporne)

UWAGA:
Ściany instalacyjne do montażu armatury sanitarnej według wytycznych producenta

SW4 - Ściana wewn. konstr.-bud.administracyjno-socjalny:
- tynk cementowo-wapienny 1,5- 2cm lub płyty gk
- pustak z betonu komórkowego 24cm
- tynk cementowo-wapienny 1,5- 2cm lub płyty gk

ZESTAWIENIE POMIESZCZEŃ I POWIERZCHNI UŻYTKOWEJ PARTERU			
1.BUDYNEK ADMINISTRACYJNO-SOCJALNY			
Nr	POMIESZCZENIE	POSADZKA	PU(m²)
1.0.01	UMYWALNIA	GRES / PŁYTKI CERAM.	7,00
1.0.02	UMYWALNIA	GRES / PŁYTKI CERAM.	7,00
1.0.03	SZATNIA	GRES / PŁYTKI CERAM.	18,11
1.0.04	SZATNIA	GRES / PŁYTKI CERAM.	12,22
1.0.05	JADALNIA	GRES / PŁYTKI CERAM.	20,00
1.0.06	WC MĘSKI	GRES / PŁYTKI CERAM.	6,63
1.0.07	WC DAMSKI	GRES / PŁYTKI CERAM.	3,86
1.0.08	KOMUNIKACJA	GRES / PŁYTKI CERAM.	8,40
		PODSUMA:	83,22
1.0.09	HOL WEJŚCIOWY / KOMUNIKACJA	GRES / PŁYTKI CERAM.	13,52
1.0.10	KOMUNIKACJA	GRES / PŁYTKI CERAM.	8,40
1.0.11	WC DAMSKI	GRES / PŁYTKI CERAM.	3,86
1.0.12	WC MĘSKI	GRES / PŁYTKI CERAM.	6,63
1.0.13	JADALNIA	GRES / PŁYTKI CERAM.	20,00
1.0.14	SZATNIA	GRES / PŁYTKI CERAM.	18,11
1.0.15	SZATNIA	GRES / PŁYTKI CERAM.	12,22
1.0.16	UMYWALNIA	GRES / PŁYTKI CERAM.	7,00
1.0.17	UMYWALNIA	GRES / PŁYTKI CERAM.	7,00
1.0.18	KOTŁOWNIA	SZLIFOWANY BETON	12,60
1.0.19	UMYWALNIA	GRES / PŁYTKI CERAM.	7,00
1.0.20	UMYWALNIA	GRES / PŁYTKI CERAM.	7,00
1.0.21	SZATNIA	GRES / PŁYTKI CERAM.	18,11
1.0.22	SZATNIA	GRES / PŁYTKI CERAM.	12,22
1.0.23	JADALNIA	GRES / PŁYTKI CERAM.	20,00
1.0.24	WC MĘSKI	GRES / PŁYTKI CERAM.	6,63
1.0.25	WC DAMSKI	GRES / PŁYTKI CERAM.	3,86
1.0.26	KOMUNIKACJA	GRES / PŁYTKI CERAM.	8,40
1.0.27	HOL WEJŚCIOWY / KOMUNIKACJA	GRES / PŁYTKI CERAM.	13,52
1.0.28	KOMUNIKACJA	GRES / PŁYTKI CERAM.	8,40
1.0.29	WC DAMSKI	GRES / PŁYTKI CERAM.	5,40
1.0.30	WC MĘSKI	GRES / PŁYTKI CERAM.	6,63
1.0.31	JADALNIA	GRES / PŁYTKI CERAM.	18,46
1.0.32	SZATNIA	GRES / PŁYTKI CERAM.	18,11
1.0.33	SZATNIA	GRES / PŁYTKI CERAM.	12,22
1.0.34	UMYWALNIA	GRES / PŁYTKI CERAM.	7,00
1.0.35	UMYWALNIA	GRES / PŁYTKI CERAM.	7,00
		SUMA:	372,52
2.HALA PRODUKCYJNO-MAGAZYNOWA			
2.0.1	HALA PROD.-MAG.	POWŁOKA EPOKSYDOWA	1009,88
2.0.2	HALA PROD.-MAG.	POWŁOKA EPOKSYDOWA	995,55
2.0.3	HALA PROD.-MAG.	POWŁOKA EPOKSYDOWA	995,55
2.0.4	HALA PROD.-MAG.	POWŁOKA EPOKSYDOWA	1009,88
		SUMA:	4010,86
3.BUDYNEK TECHNICZNY			
3.0.1	ROZDZIELNIA ELEKTRYCZNA	SZLIFOWANY BETON	17,94
3.0.2	ROZDZIELNIA ELEKTRYCZNA	SZLIFOWANY BETON	24,00
3.0.3	ROZDZIELNIA ELEKTRYCZNA	SZLIFOWANY BETON	19,21
		SUMA:	61,15

Jednostka projektowa: BIURO PLANOWANIA PRZESTRZENNEGO BPP Jerzy Jakimiec ul. Słowackiego 20b; 58 - 300 Wałbrzych tel. (074)8422130; e-mail: bppj@wp.pl	Inwestor: INVEST-PARK DEVELOPMENT sp. z o.o. ul. Uczniowska 21,58-306 Wałbrzych
Inwestycja: ROZWÓJ ŚWIDNICKIEGO PARKU PRZEMYSŁOWEGO POPRZEZ JEGO ROZBUDOWĘ; 58-100 Świdnica, ul.Towarowa	
Projekt: PROJEKT BUDOWLANY - ARCHITEKTURA	Nr rys.: A01
Nazwa rysunku: RZUT PARTERU	Skala: 1:100
Projektant: mgr inż. arch. Lech Waluśiak UAN.VI-5/159/87	Podpis:
Asystent projektanta: mgr inż. arch. Agnieszka Pankiewicz	Podpis:
Sprawdzający: mgr inż. arch. Iwona Dziedzic AU-F2/188/81	Podpis:
Data: kwiecień 2012	PRAWA AUTORSKIE ZASTRZEŻONE. KOPIOWANIE BEZ PISEMNEJ ZGODY AUTORA ZABRONIONE.